



**CERTIFICADO DE CUMPLIMIENTO Y RECIBO A SATISFACCION DEL BIEN O SERVICIO CONTRATADO**

Código: G3.FT001

Versión: 1

Página 1 de 1

En ejercicio del control de ejecución, certifico el cumplimiento del objeto y obligación con corte a la fecha de certificación, del siguiente contrato: **Nota (si los datos NO son correctos o NO están diligenciados en su totalidad, NO se puede radicar la cuenta en la Subdirección Financiera y Contable).**

Fecha de certificación:

18/12/2017

|   |         |   |            |  |    |                        |              |            |    |            |
|---|---------|---|------------|--|----|------------------------|--------------|------------|----|------------|
| Contrato No:                            | 366     | Fecha de contrato:                      | 21/06/2017 |  |    | Nombre de Contratista  | CONERGIA SAS |            |    |            |
| No. de factura o documento equivalente: | F003520 | Contrato con adición (marque con una X) | SI         |  | NO | NIT / C.C contratista: | 900433051-9  |            |    |            |
| Comprobante de ingreso a Almacén No:    |         | Pago Número:                            | 1          |  |    | Periodo a pagar:       | DE:          | 21/06/2017 | A: | 30/11/2017 |

DESCRIPCIÓN DE LOS PRODUCTOS Y/SERVICIOS RECIBIDOS\* (con base en el contrato y la forma de pago allí)

**\*Relacione los productos y/o servicios prestados durante el periodo certificado, o informe de actividades presentado al supervisor del contrato, no es necesario relacionar las obligaciones del contrato.**

SERVICIO DE MANTENIMIENTO PREVENTIVO DE 44 SERVIDORES UBICADOS EN EL DATACENTER DEL ICFES (ELEMENTO Y ZONA FRANCA) Y 26 SWITCH DLINK, 3 SWITCH DELL Y 4 CENTROS DE CABLEADO UBICADOS EN ELEMENTO FASE 1

**ASÍ MISMO, EN MI CALIDAD DE SUPERVISOR DEL CONTRATO CERTIFICO CON MI FIRMA LO SIGUIENTE:**

1. Que los productos y/o servicios relacionados se recibieron a satisfacción, se realizaron durante el periodo referido, y se encuentran detallados en el informe presentado por el contratista, el cual reposa en la carpeta de supervisión del contrato.
2. Que el contratista anexa evidencia de pago al sistema de seguridad social y parafiscales.
3. Que recibido el bien o servicio a satisfacción considero procedente que se realice el desembolso o pago y se da el visto bueno correspondiente.

| Código Centro de Costo | Nombre Centro de Costo*               | Monto a Pagar                |
|------------------------|---------------------------------------|------------------------------|
| CCAT01                 | Dirección de Tecnología e Información | \$ 27.339.828                |
|                        |                                       |                              |
|                        |                                       |                              |
|                        |                                       |                              |
| <b>Tipo de moneda</b>  | <b>Pesos colombianos</b>              | <b>Total (valor a Pagar)</b> |
|                        |                                       | <b>\$ 27.339.828</b>         |

\*Para la asignación y/o distribución del (los) Centro (s) de costos del sistema de costeo ABC del Instituto por favor tener en cuenta el instructivo G6.3.A01 "Determinación de centros de Costos"

|                       |                       |
|-----------------------|-----------------------|
| NOMBRE DE SUPERVISOR: | XIMENA DUEÑAS HERRERA |
| FIRMA:                |                       |
| CARGO:                | DIRECTORA GENERAL     |

*Handwritten signature and name 'Ximena Dueñas Herrera' in blue ink.*

*Handwritten initials 'D.P.' and a signature.*

|   |   |                  |
|---|---|------------------|
|  | <b>INFORME DE EJECUCIÓN CONTRACTUAL</b> | Código: G3.2.F09 |
|   |   | Versión: 1       |

Con fundamento en lo establecido en el artículo 4 de la Ley 80 de 1993, y los artículos 82, 83, 84 y 85 de la Ley 1474 de 2011 y lo establecido por la Resolución 000474 de 2015, se procede a dar a informe de ejecución del contrato No. **366-2017** como sustento de la certificación de cumplimiento que fundamenta el pago a efectuar.

### 1. INFORMACIÓN CONTRATISTA

|                             |                 |            |              |                         |                       |
|-----------------------------|-----------------|------------|--------------|-------------------------|-----------------------|
| <b>CONTRATISTA:</b>         | CONERGIA S.A.S. |            |              | <b>C.C. / C.E. No.:</b> | 900433051-9           |
| <b>PERÍODO DEL INFORME:</b> | <b>Desde</b>    | 21/06/2017 | <b>Hasta</b> | 30/11/2017              | <b>INFORME No.:</b> 1 |

### 2. INFORMACIÓN GENERAL DEL CONTRATO

|   |  |                        |  |                             |            |
|---|--|------------------------|--|-----------------------------|------------|
| <b>Contrato N°</b>  | 366  | <b>Fecha de inicio</b> | 21/06/2017   | <b>Fecha de terminación</b> | 31/12/2017 |
| <b>Objeto del Contrato:</b> De conformidad con la cláusula <b>PRIMERA</b> , el objeto del contrato se estableció de la siguiente manera: <b>"Prestar el servicio de mantenimiento preventivo de (44) servidores ubicados en los (2) DATACENTER del ICFES (Elemento y zona Franca) y 26 Switch Dlink, 3 switch Dell y 4 centros de cableado ubicados en elemento</b> |  |                        |  |                             |            |
| <b>VALOR TOTAL DEL CONTRATO:</b> Conforme a la cláusula <b>QUINTA</b> del contrato derivado, el valor del contrato será la suma de <b>CINCUENTA Y CUATRO MILLONES SEISCIENTOS SETENTA Y NUEVE MIL SEISCIENTOS CINCUENTA Y CINCO PESOS M/CTE (\$54'679.655)</b> precio correspondiente a 74.12 salarios mínimos legales mensuales vigentes para el año 2017          |  |                        | <b>VALOR EJECUTADO A LA FECHA DEL PRESENTE INFORME:</b> El valor ejecutado a la fecha es la suma de <b>(-0--) PESOS M/CTE</b>  |                             |            |
| <b>SALDO DEL CONTRATO:</b><br>CINCUENTA Y CUATRO MILLONES SEISCIENTOS SETENTA Y NUEVE MIL SEISCIENTOS CINCUENTA Y CINCO PESOS M/CTE <b>(\$54'679.655)</b>   |  |                        | <b>PLAZO DE EJECUCIÓN:</b> De acuerdo a la cláusula <b>NOVENA</b> del contrato derivado, el plazo de ejecución del presente convenio derivado será hasta el 31 de diciembre de 2017. |                             |            |
| <b>DESARROLLO DEL CONTRATO:</b>   | <b>El objeto del contrato se ha venido desarrollando de la siguiente manera:</b> <ul style="list-style-type: none"> <li>• El 21 de junio de 2017 se suscribió el contrato entre las partes</li> <li>• No se ha ejecutado pagos a la fecha.</li> <li>• Sin prórrogas ni adiciones a la fecha</li> </ul> |                        |  |                             |            |

### 3. INFORMACIÓN FINANCIERA

|                       |  |
|-----------------------|--|
| <b>FORMA DE PAGO:</b> | De conformidad con lo establecido por la cláusula <b>SEPTIMA</b> del contrato derivado: El ICFES pagará al Contratista el valor del Contrato, de acuerdo con los servicios |
|-----------------------|--|

**7. OBSERVACIONES**

"A partir del día 17 de noviembre del 2017 la Directora General del ICFES firma la cuenta de cobro como Supervisora de este Contrato por razón expuesta en documento adjunto resolución Número 000773 del 16 de noviembre de 2017 "

En constancia de lo anterior, se firma el presente informe el **(18)** de **(diciembre)** de **(2017)**



Mitorres

Elaboró



Oscar Yovany Baquero

Revisó



Ximena Dueñas Herrera  
Aprobó

RESOLUCIÓN NÚMERO 000773 DE 16 NOV. 2017

Por la cual se declara insubsistente un nombramiento ordinario

**LA DIRECTORA GENERAL DEL INSTITUTO COLOMBIANO  
PARA LA EVALUACIÓN DE LA EDUCACIÓN - ICFES,**

En ejercicio de sus facultades constitucionales, legales y en especial las conferidas por el literal a) del artículo 41° de la Ley 909 de 2004 y el Decreto 5014 de 2009, y

**RESUELVE**

**ARTÍCULO PRIMERO:** Declarar insubsistente el nombramiento ordinario efectuado a la señora **INGRID PICON CARRASCAL**, identificada con cédula de ciudadanía No. 60.372.503, en el cargo de **DIRECTOR TÉCNICO - GRADO 03**, asignado a la Dirección de Tecnología e Información del Instituto Colombiano para la Evaluación de la Educación - ICFES, a partir del 17 de noviembre de 2017.

**ARTÍCULO SEGUNDO:** La presente resolución rige a partir de la fecha de expedición.

**COMUNÍQUESE Y CÚMPLASE**

Dada en Bogotá, D.C., el 16 NOV. 2017

**XIMENA DUEÑAS HERRERA**

Directora General

Aprobó: María Sofía Arango Arango - Secretaria General  
Revisó: María Mercedes Corcho  
Proyectó: María Del Mar Osma

**Instituto Colombiano para la Evaluación de la Educación - ICFES**

**CONERGIA**CONERGIA S.A.S  
NIT: 900.433.051-9

**Nombre:** INSTITUTO COLOMBIANO PARA LA EVALUACION DE LA EDUCACION - ICFES  
**NIT:** 860024301-6  
**Dirección:** CALLE 26 N° 69-76 TORRE 2 PISO 15 EDIFICIO ELEMENTO  
**Ciudad:** BOGOTA **Tel:** 4841460

**FACTURA DE VENTA No. F003520**  
 Impresa por Computador  
 Res. DIAN 18762003595923 Fecha 2017-06-08  
 Habilitada Factura F-003098 al F- 10000  
 Actividad ICA 4659 - Tarifa 6 x 1.000  
 Regimen Comun

| FECHA FACTURA | FECHA VENCTO | FORMA DE PAGO | ORDEN DE COMPRA | VENDEDOR               | TRM    |
|---------------|--------------|---------------|-----------------|------------------------|--------|
| 07/12/2017    | 06/01/2018   | 30 DIAS       | CONTR:366 -2017 | ELKIN FERNANDO BECERRA | 0.0000 |

**OBSERVACIONES**

| Código   | Cant. | Descripción   | Und. | Valor Unit.     | Valor Total     |
|----------|-------|---|------|-----------------|-----------------|
| 52000004 | 1     | SERVICIO DE MANTENIMIENTO PREVENTIVO DE 44 SERVIDORES UBICADOS EN LOS DATA CENTER DEL ICFES (ELEMENTO Y ZONA FRANCA) Y 26 SWITCH DLINK, 3 SWITCH DELL Y 4 CENTROS DE CABLEADO UBICADOS EN ELEMENTO. FASE 1, SEGUN CONTRATO DE PRESTACION DE SERVICIOS #366 DE 2017, SUSCRITO ENTRE ICFES Y CONERGIA SAS | UND  | \$22,974,645.00 | \$22,974,645.00 |

|  |                           |                        |
|--|---------------------------|------------------------|
| Son: <b>VEINTISIETE MILLONES TRESCIENTOS TREINTA Y NUEVE MIL OCHOCIENTOS VEINTIOCHO PESOS 00/100</b>   | <b>Sub-Total</b>          | <b>\$22,974,645.00</b> |
| <b>PARA CONSIGNACIONES POR FAVOR REALIZARLAS A NOMBRE DE CONERGIA S.A.S.</b><br>CUENTA CORRIENTE BANCOLOMBIA No.21769535464<br>CUENTA CORRIENTE BANCO DE BOGOTA No.018365015   | <b>Flete</b>              |                        |
|  | <b>- Descuento</b>        | <b>\$0.00</b>          |
| 1-La presente factura de venta se asimila en todos sus efectos legales a un título valor según Ley 1231 de julio de 2008 y Art. 774 del Código de Comercio.<br>2-Vencido el plazo estipulado en esta factura, se causarán intereses moratorios.<br>3-En caso de existir autorización, Conergia .S.A.S reportará ante centrales de riesgo el incumplimiento en el pago.<br>4-La firma de terceros distinta al comprador se entiende autorizada, implicando la aceptación y obligación de este documento.<br>5-Pasados 5 días después de recibida la factura se entenderá aceptada y no habrá derecho a reclamo ni posterior devolución. | <b>+ I.V.A. ( 19.00 )</b> | <b>\$4,365,183.00</b>  |
|  | <b>Total Neto</b>         | <b>\$27,339,828.00</b> |

ACEPTADA  
 FIRMA AUTORIZADA

\_\_\_\_\_

C.C. o NIT

Km 1 Via Siberia - Cota Centro Empresarial Robles IV Bodega 7  
 +57 1 8759037 /9046 /9049 +57 311 551 59 35  
 info@conergia.com.co www.conergia.com.co  
 Cota - Cundinamarca



Sistema de  
 Gestión  
 ISO 9001:2015

www.tuv.com  
 ID 9108635127

Original

## 1. REPORTE DE ACTIVIDADES REALIZADAS

### 1.1 Informe de mantenimiento de Centros de cableado de Sede Elemento

#### 1.1.1 Localización.

Instituto Colombiano para la Evaluación de la Educación Superior, sede Elemento, la cual está ubicada en la Calle 26 No.69 - 26, en Bogotá D.C.

#### 1.1.2 Objetivo.

El presente informe muestra el mantenimiento realizado en los centros de cableado y equipos de red. Distribuidos en la sede Elemento de los pisos 15, 16, 17 y 18, de los cuales se realiza el mantenimiento a equipos pasivos tales como patch panel, reorganización y correcto peinado de patch cord, desde cada puerto habilitado en los patch panel hasta los diferentes puertos de cada equipos activo, switch marca DLINK, sobre cada centro de cableado llevando acabo también el mapa topológico y de conexión sobre cada elemento.

#### 1.1.3 Mantenimiento.

El mantenimiento realizado en cada centro de cableado consistió en:

- Levantamiento del mapa de cableado correspondiente desde cada punto de conexión del patch panel a cada punto de conexión de los SW de marca DLINK.
- Retiro de patch cord existentes
- Soplado y limpieza de cada bastidor de equipos, cableado y patch panel
- Reorganización, consolidación y peinado de los patch cord existentes.

#### 1.1.4 Mapas de Cableado.

#### CENTRO DE CABLEADO PISO 15

| <b>SWITCH DLINK DGS / 3120 / 48 TC POSICIÓN 1</b> |                    |
|---|--------------------|
| <b>SWITCH</b>                                     | <b>PATCH PANEL</b> |
| PUERTO 1  | PUERTO 73          |
| PUERTO 2  | PUERTO 76          |
| PUERTO 3  | PUERTO 78          |



|                 |               |
|-----------------|---------------|
| PUERTO 4        | PUERTO 80     |
| PUERTO 5        | PUERTO 75     |
| PUERTO 6        | PUERTO 82     |
| PUERTO 7        | PUERTO 74     |
| PUERTO 8        | PUERTO 83     |
| PUERTO 9        | PUERTO 84     |
| PUERTO 10       | PUERTO 79     |
| PUERTO 11       | PUERTO 81     |
| PUERTO 12       | PUERTO 77     |
| PUERTO 13       | PUERTO 57     |
| PUERTO 14       | PUERTO 60     |
| PUERTO 15       | PUERTO 55     |
| PUERTO 16       | PUERTO 59     |
| PUERTO 17       | PUERTO 58     |
| PUERTO 18       | PUERTO 49     |
| PUERTO 19       | PUERTO 51     |
| PUERTO 20       | PUERTO 41     |
| PUERTO 21       | PUERTO 56     |
| PUERTO 22       | PUERTO 53     |
| PUERTO 23       | PUERTO 54     |
| PUERTO 24       | PUERTO 52     |
| PUERTO 25       | PUERTO 71     |
| PUERTO 26       | PUERTO 63     |
| PUERTO 27       | PUERTO 66     |
| PUERTO 28       | PUERTO 68     |
| PUERTO 29       | PUERTO 70     |
| PUERTO 30       | PUERTO 67     |
| PUERTO 31       | PUERTO 61     |
| PUERTO 32       | PUERTO 62     |
| PUERTO 33       | PUERTO 39     |
| PUERTO 34 LIBRE |               |
| PUERTO 35 LIBRE |               |
| PUERTO 36 LIBRE |               |
| PUERTO 37       | PUERTO PPA 22 |
| PUERTO 38       | PUERTO 85     |
| PUERTO 39       | PUERTO 93     |
| PUERTO 40       | PUERTO 40     |
| PUERTO 41       | PUERTO 91     |
| PUERTO 42       | PUERTO 92     |
| PUERTO 43       | PUERTO 86     |

CONERGIA S.A.S. Nit.: 900.433.051-9

Km 1 vía Siberia-Cota Parque Empresarial Robles IV, Bodega 7 - Cota-Cundinamarca

TELEFONOS: (+57 1)8759037-8759046-8759049



|  |                    |
|--|--------------------|
| PUERTO 44  | PUERTO 89          |
| PUERTO 45 LIBRE  |                    |
| PUERTO 46 LIBRE  |                    |
| PUERTO 47 LIBRE  |                    |
| PUERTO 48 LIBRE  |                    |
| <b><u>SWITCH DLINK DGS / 3120 / 48 TC POSICIÓN 2</u></b> |                    |
| <b>SWITCH</b>  | <b>PATCH PANEL</b> |
| PUERTO 1   | PUERTO 106         |
| PUERTO 2   | PUERTO 107         |
| PUERTO 3   | PUERTO 108         |
| PUERTO 4   | PUERTO 97          |
| PUERTO 5   | PUERTO 15          |
| PUERTO 6 LIBRE   |                    |
| PUERTO 7   | PUERTO 102         |
| PUERTO 8   | PUERTO 105         |
| PUERTO 9   | PUERTO 103         |
| PUERTO 10  | PUERTO 100         |
| PUERTO 11  | PUERTO 104         |
| PUERTO 12  | PUERTO 99          |
| PUERTO 13  | PUERTO 121         |
| PUERTO 14  | PUERTO 126         |
| PUERTO 15  | PUERTO 127         |
| PUERTO 16  | PUERTO 129         |
| PUERTO 17  | PUERTO 132         |
| PUERTO 18  | PUERTO 128         |
| PUERTO 19  | PUERTO 131         |
| PUERTO 20  | PUERTO 130         |
| PUERTO 21  | PUERTO 136         |
| PUERTO 22  | PUERTO 138         |
| PUERTO 23  | PUERTO 143         |
| PUERTO 24  | PUERTO 142         |
| PUERTO 25  | PUERTO 137         |
| PUERTO 26  | PUERTO 134         |
| PUERTO 27  | PUERTO 139         |
| PUERTO 28  | PUERTO 133         |
| PUERTO 29  | PUERTO 141         |
| PUERTO 30  | PUERTO 144         |
| PUERTO 31  | PUERTO 135         |
| PUERTO 32  | PUERTO 140         |
| PUERTO 33  | PUERTO 120         |

CONERGIA S.A.S. Nit: 900.433.051-9

Km 1 vía Siberia-Cota Parque Empresarial Robles IV, Bodega 7 - Cota-Cundinamarca

TELEFONOS:(+57 1)8759037-8759046-8759049





|  |                       |
|--|-----------------------|
| PUERTO 34  | PUERTO 116            |
| PUERTO 35  | PUERTO 119            |
| PUERTO 36  | PUERTO 110            |
| PUERTO 37  | PUERTO 114            |
| PUERTO 38  | PUERTO 111            |
| PUERTO 39  | PUERTO 112            |
| PUERTO 40  | PUERTO 115            |
| PUERTO 41  | PUERTO 118            |
| PUERTO 42  | PUERTO 109            |
| PUERTO 43  | PUERTO 117            |
| PUERTO 44  | PUERTO 113            |
| PUERTO 45 LIBRE  |                       |
| PUERTO 46 LIBRE  |                       |
| PUERTO 47  | PUERTO PPF 123        |
| PUERTO 48 LIBRE  |                       |
| <b><u>SWITCH DLINK DGS / 3120 / 48 TC POSICIÓN 3</u></b> |                       |
| <b>SWITCH</b>  | <b>PATCH PANEL</b>    |
| PUERTO 1   | PUERTO 35             |
| PUERTO 2   | PUERTO 148            |
| PUERTO 3   | PUERTO 36             |
| PUERTO 4   | PUERTO 29             |
| PUERTO 5   | PUERTO 31             |
| PUERTO 6   | PUERTO 28             |
| PUERTO 7   | PUERTO 34             |
| PUERTO 8   | PUERTO 26             |
| PUERTO 9 LIBRE   |                       |
| PUERTO 10  | PUERTO 27             |
| PUERTO 11  | PUERTO 125            |
| PUERTO 12  | PUERTO 25             |
| PUERTO 13  | PUERTO 32             |
| PUERTO 14  | PUERTO 30             |
| PUERTO 15  | PUERTO 124            |
| PUERTO 16  | PUERTO 101            |
| PUERTO 17  | PUERTO PPD 87         |
| PUERTO 18  | PUERTO 1 SWICHE CISCO |
| PUERTO 19  | PUERTO 146            |
| PUERTO 20  | PUERTO 94             |
| PUERTO 21  | PUERTO 122            |
| PUERTO 22 LIBRE  |                       |
| PUERTO 23  | PUERTO 14             |

CONERGIA S.A.S. Nit.: 900.433.051-9

Km 1 vía Siberia-Cota Parque Empresarial Robles IV, Bodega 7 - Cota-Cundinamarca

TELEFONOS:(+57 1)8759037-8759046-8759049





|  |                    |
|--|--------------------|
| PUERTO 24  | PUERTO 13          |
| PUERTO 25  | PUERTO 16          |
| PUERTO 26  | PUERTO 24          |
| PUERTO 27  | PUERTO 23          |
| PUERTO 28  | PUERTO 18          |
| PUERTO 29  | PUERTO 19          |
| PUERTO 30  | PUERTO 17          |
| PUERTO 31  | PUERTO 20          |
| PUERTO 32  | PUERTO 21          |
| PUERTO 33 LIBRE  |                    |
| PUERTO 34  | PUERTO 47          |
| PUERTO 35  | PUERTO 50          |
| PUERTO 36  | PUERTO 48          |
| PUERTO 37  | PUERTO 42          |
| PUERTO 38  | PUERTO 39          |
| PUERTO 39  | PUERTO 44          |
| PUERTO 40  | PUERTO 38          |
| PUERTO 41  | PUERTO 45          |
| PUERTO 42  | PUERTO 46          |
| PUERTO 43  | PUERTO 40          |
| PUERTO 44  | PUERTO 43          |
| PUERTO 45  | PUERTO 11          |
| PUERTO 46 LIBRE  |                    |
| PUERTO 47 LIBRE  |                    |
| PUERTO 48 LIBRE  |                    |
| <b><u>SWITCH DLINK DGS / 3120 / 24 TC POSICIÓN 4</u></b> |                    |
| <b>SWITCH</b>  | <b>PATCH PANEL</b> |
| PUERTO 1   | PUERTO 6           |
| PUERTO 2   | PUERTO 1           |
| PUERTO 3   | PUERTO 3           |
| PUERTO 4 LIBRE   |                    |
| PUERTO 5   | PUERTO 7           |
| PUERTO 6   | PUERTO 4           |
| PUERTO 7   | PUERTO 12          |
| PUERTO 8   | PUERTO 5           |
| PUERTO 9   | PUERTO 2           |
| PUERTO 10  | PUERTO 10          |
| PUERTO 11  | PUERTO 8           |
| PUERTO 12  | PUERTO 9           |
| PUERTO 13  | PUERTO 98          |

CONERGIA S.A.S. Nit: 900.433.051-9

Km 1 vía Siberia-Cota Parque Empresarial Robles IV, Bodega 7 - Cota-Cundinamarca

TELEFONOS:(+57 1)8759037-8759046-8759049





|                 |            |
|-----------------|------------|
| PUERTO 14 LIBRE |            |
| PUERTO 15       | PUERTO 145 |
| PUERTO 16       | PUERTO 95  |
| PUERTO 17       | PUERTO 96  |
| PUERTO 18       | PUERTO 90  |
| PUERTO 19       | PUERTO 72  |
| PUERTO 20       | PUERTO 64  |
| PUERTO 21       | PUERTO 65  |
| PUERTO 22 LIBRE |            |
| PUERTO 23 LIBRE |            |
| PUERTO 24 LIBRE |            |

**CENTRO DE CABLEADO PISO 16**

| <b><u>SWITCH DLINK DGS / 3120 / 48 TC POSICIÓN 1</u></b> |                       |
|--|-----------------------|
| <b>SWITCH</b>  | <b>PATCH PANEL</b>    |
| PUERTO 1   | PUERTO 73             |
| PUERTO 2   | PUERTO 97             |
| PUERTO 3   | PUERTO 74             |
| PUERTO 4   | PUERTO 98             |
| PUERTO 5   | PUERTO 75             |
| PUERTO 6   | PUERTO 99             |
| PUERTO 7   | PUERTO 76             |
| PUERTO 8   | PUERTO 100            |
| PUERTO 9   | PUERTO 61             |
| PUERTO 10  | PUERTO 101            |
| PUERTO 11  | PUERTO 78             |
| PUERTO 12  | PUERTO 102            |
| PUERTO 13  | PUERTO 79             |
| PUERTO 14  | PUERTO 103            |
| PUERTO 15  | PUERTO 1 SWICHE CISCO |
| PUERTO 16  | PUERTO 104            |
| PUERTO 17  | PUERTO 81             |
| PUERTO 18  | PUERTO 105            |

CONERGIA S.A.S. Nit.: 900.433.051-9

Km 1 vía Siberia-Cota Parque Empresarial Robles IV, Bodega 7 - Cota-Cundinamarca

TELEFONOS:(+57 1)8759037-8759046-8759049



|                 |            |
|-----------------|------------|
| PUERTO 19       | PUERTO 82  |
| PUERTO 20       | PUERTO 106 |
| PUERTO 21       | PUERTO 83  |
| PUERTO 22       | PUERTO 107 |
| PUERTO 23       | PUERTO 84  |
| PUERTO 24       | PUERTO 108 |
| PUERTO 25       | PUERTO 72  |
| PUERTO 26       | PUERTO 96  |
| PUERTO 27       | PUERTO 85  |
| PUERTO 28       | PUERTO 109 |
| PUERTO 29       | PUERTO 86  |
| PUERTO 30       | PUERTO 110 |
| PUERTO 31       | PUERTO 87  |
| PUERTO 32       | PUERTO 111 |
| PUERTO 33       | PUERTO 88  |
| PUERTO 34       | PUERTO 112 |
| PUERTO 35       | PUERTO 89  |
| PUERTO 36       | PUERTO 113 |
| PUERTO 37       | PUERTO 90  |
| PUERTO 38       | PUERTO 114 |
| PUERTO 39       | PUERTO 91  |
| PUERTO 40       | PUERTO 115 |
| PUERTO 41       | PUERTO 92  |
| PUERTO 42       | PUERTO 94  |
| PUERTO 43       | PUERTO 93  |
| PUERTO 44       | PUERTO 116 |
| PUERTO 45 LIBRE |            |
| PUERTO 46 LIBRE |            |
| PUERTO 47 LIBRE |            |
| PUERTO 48 LIBRE |            |

CONERGIA S.A.S. NIT: 900.433.051-9

Km 1 vía Siberia-Cota Parque Empresarial Robles IV, Bodega 7 - Cota-Cundinamarca

TELEFONOS:(+57 1)8759037-8759046-8759049



CO237369

| <b>SWITCH DLINK DGS / 3120 / 48 TC POSICIÓN 2</b> |                    |
|---|--------------------|
| <b>SWITCH</b>                                     | <b>PATCH PANEL</b> |
| PUERTO 1  | PUERTO 121         |
| PUERTO 2  | PUERTO 145         |
| PUERTO 3  | PUERTO 122         |
| PUERTO 4  | PUERTO 146         |
| PUERTO 5  | PUERTO 123         |
| PUERTO 6 LIBRE                                    |                    |
| PUERTO 7  | PUERTO 124         |
| PUERTO 8  | PUERTO 148         |
| PUERTO 9  | PUERTO 125         |
| PUERTO 10   | PUERTO 149         |
| PUERTO 11   | PUERTO 126         |
| PUERTO 12   | PUERTO 80          |
| PUERTO 13   | PUERTO 135         |
| PUERTO 14   | PUERTO 151         |
| PUERTO 15   | PUERTO 128         |
| PUERTO 16   | PUERTO 172         |
| PUERTO 17   | PUERTO 129         |
| PUERTO 18   | PUERTO 153         |
| PUERTO 19   | PUERTO 130         |
| PUERTO 20   | PUERTO 154         |
| PUERTO 21   | PUERTO 131         |
| PUERTO 22   | PUERTO 155         |
| PUERTO 23   | PUERTO 132         |
| PUERTO 24   | PUERTO 144         |
| PUERTO 25   | PUERTO 119         |
| PUERTO 26   | PUERTO 143         |
| PUERTO 27   | PUERTO 120         |
| PUERTO 28   | PUERTO 157         |
| PUERTO 29   | PUERTO 133         |
| PUERTO 30   | PUERTO 158         |
| PUERTO 31 LIBRE                                   |                    |
| PUERTO 32   | PUERTO 159         |
| PUERTO 33   | PUERTO 147         |
| PUERTO 34   | PUERTO 160         |
| PUERTO 35 LIBRE                                   |                    |
| PUERTO 36 LIBRE                                   |                    |
| PUERTO 37 LIBRE                                   |                    |
| PUERTO 38   | PUERTO 162         |

CONERGIA S.A.S. Nit.: 900.433.051-9

Km 1 vía Siberia-Cota Parque Empresarial Robles IV, Bodega 7 - Cota-Cundinamarca

TELEFONOS:(+57 1)8759037-8759046-8759049



|                  |            |
|------------------|------------|
| PUERTO 39        | PUERTO 138 |
| PUERTO 40        | PUERTO 163 |
| PUERTO 41        | PUERTO 139 |
| PUERTO 42        | PUERTO 164 |
| PUERTO 43        | PUERTO 140 |
| PUERTO 44        | PUERTO 165 |
| PUERTO 45 LIBRE  |            |
| PUERTO 46        | PUERTO 166 |
| PUERTO 47        | PUERTO 167 |
| PUERTO 48 PUERTO |            |

| <b>SWITCH DLINK DGS / 3120 / 24 TC POSICIÓN 3</b> |                    |
|---|--------------------|
| <b>SWITCH</b>                                     | <b>PATCH PANEL</b> |
| PUERTO 1  | PUERTO 9           |
| PUERTO 2  | PUERTO 55          |
| PUERTO 3  | PUERTO 50          |
| PUERTO 4  | PUERTO 56          |
| PUERTO 5  | PUERTO 51          |
| PUERTO 6  | PUERTO 57          |
| PUERTO 7  | PUERTO 52          |
| PUERTO 8  | PUERTO 58          |
| PUERTO 9  | PUERTO 53          |
| PUERTO 10   | PUERTO 59          |
| PUERTO 11   | PUERTO 54          |
| PUERTO 12   | PUERTO 60          |
| PUERTO 13   | PUERTO 136         |
| PUERTO 14   | PUERTO 67          |
| PUERTO 15   | PUERTO 134         |
| PUERTO 16   | PUERTO 69          |
| PUERTO 17   | PUERTO 63          |
| PUERTO 18   | PUERTO 68          |
| PUERTO 19   | PUERTO 64          |
| PUERTO 20   | PUERTO 127         |
| PUERTO 21   | PUERTO 65          |
| PUERTO 22   | PUERTO 70          |
| PUERTO 23 PUERTO                                  |                    |
| PUERTO 24 PUERTO                                  |                    |

CONERGIA S.A.S. Nit.: 900.433.051-9

Km 1 vía Siberia-Cota Parque Empresarial Robles IV, Bodega 7 - Cota-Cundinamarca

TELEFONOS: (+57 1)8759037-8759046-8759049





| <b>SWITCH DLINK DGS / 3120 / 48 TC POSICIÓN 4</b> |                    |
|---|--------------------|
| <b>SWITCH</b>                                     | <b>PATCH PANEL</b> |
| PUERTO 1  | PUERTO 1           |
| PUERTO 2  | PUERTO 25          |
| PUERTO 3  | PUERTO 2           |
| PUERTO 4  | PUERTO 26          |
| PUERTO 5  | PUERTO 3           |
| PUERTO 6  | PUERTO 27          |
| PUERTO 7  | PUERTO 4           |
| PUERTO 8  | PUERTO 28          |
| PUERTO 9  | PUERTO 5           |
| PUERTO 10   | PUERTO 29          |
| PUERTO 11   | PUERTO 6           |
| PUERTO 12   | PUERTO 30          |
| PUERTO 13   | PUERTO 7           |
| PUERTO 14   | PUERTO 31          |
| PUERTO 15   | PUERTO 8           |
| PUERTO 16   | PUERTO 32          |
| PUERTO 17   | PUERTO 117         |
| PUERTO 18   | PUERTO 33          |
| PUERTO 19   | PUERTO 10          |
| PUERTO 20   | PUERTO 34          |
| PUERTO 21   | PUERTO 11          |
| PUERTO 22   | PUERTO 35          |
| PUERTO 23   | PUERTO 12          |
| PUERTO 24   | PUERTO 36          |
| PUERTO 25   | PUERTO 13          |
| PUERTO 26   | PUERTO 37          |
| PUERTO 27   | PUERTO 14          |
| PUERTO 28   | PUERTO 38          |
| PUERTO 29   | PUERTO 15          |
| PUERTO 30   | PUERTO 39          |
| PUERTO 31   | PUERTO 16          |
| PUERTO 32   | PUERTO 40          |
| PUERTO 33   | PUERTO 17          |
| PUERTO 34   | PUERTO 41          |
| PUERTO 35   | PUERTO 18          |
| PUERTO 36   | PUERTO 42          |
| PUERTO 37   | PUERTO 19          |
| PUERTO 38   | PUERTO 43          |
| PUERTO 39   | PUERTO 20          |

**Parque Industrial Robles IV. Bodega 7**  
 Km 1 Vía Siberia - Cota  
 ☎ +57 (1) 8759037/46/49  
 Cota - Cundinamarca

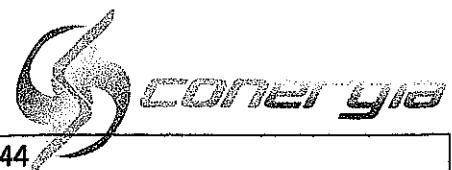

|                 |            |
|-----------------|------------|
| PUERTO 40       | PUERTO 44  |
| PUERTO 41       | PUERTO 21  |
| PUERTO 42       | PUERTO 45  |
| PUERTO 43       | PUERTO 161 |
| PUERTO 44       | PUERTO 46  |
| PUERTO 45 LIBRE |            |
| PUERTO 46 LIBRE |            |
| PUERTO 47 LIBRE |            |
| PUERTO 48 LIBRE |            |

| <b><u>SWITCH DLINK DGS / 3120 / 24 TC POSICIÓN 5</u></b> |                    |
|--|--------------------|
| <b>SWITCH</b>  | <b>PATCH PANEL</b> |
| PUERTO 1   | PUERTO 156         |
| PUERTO 2   | PUERTO 152         |
| PUERTO 3   | PUERTO 171         |
| PUERTO 4   | PUERTO 169         |
| PUERTO 5   | PUERTO 174         |
| PUERTO 6   | PUERTO 173         |
| PUERTO 7   | PUERTO 150         |
| PUERTO 8   | PUERTO 141         |
| PUERTO 9   | PUERTO 170         |
| PUERTO 10  | PUERTO 142         |
| PUERTO 11  | PUERTO 118         |
| PUERTO 12  | PUERTO 62          |
| PUERTO 13  | PUERTO 24          |
| PUERTO 14  | PUERTO 47          |
| PUERTO 15  | PUERTO 23          |
| PUERTO 16  | PUERTO 48          |
| PUERTO 17  | PUERTO 95          |
| PUERTO 18  | PUERTO 71          |
| PUERTO 19  | PUERTO 66          |
| PUERTO 20  | PUERTO 168         |
| PUERTO 21  | PUERTO 49          |
| PUERTO 22  | PUERTO 22          |
| PUERTO 23 LIBRE  |                    |
| PUERTO 24 LIBRE  |                    |

**CENTRO DE CABLEADO PISO 17**

| <b><u>SWITCH DLINK DGS / 3120 / 48 TC POSICIÓN 1</u></b> |                    |
|--|--------------------|
| <b>SWITCH</b>  | <b>PATCH PANEL</b> |

Parque Industrial Robles IV. Bodega 7  
 Km 1 Vía Siberia - Cota  
 ☎ +57 (1) 8759037/46/49  
 Cota - Cundinamarca



|                 |                                   |
|-----------------|-----------------------------------|
| PUERTO 1        | PUERTO 1G                         |
| PUERTO 2        | PUERTO 10 G                       |
| PUERTO 3        | PUERTO 11 G                       |
| PUERTO 4        | PUERTO 5 G                        |
| PUERTO 5        | PUERTO 7 G                        |
| PUERTO 6        | PUERTO 4 G                        |
| PUERTO 7        | PUERTO 8 G                        |
| PUERTO 8        | PUERTO 2 G                        |
| PUERTO 9        | PUERTO 12 E                       |
| PUERTO 10       | PUERTO 6 F                        |
| PUERTO 11       | PUERTO 10 F                       |
| PUERTO 12       | PUERTO 7 F                        |
| PUERTO 13       | PUERTO 4 F                        |
| PUERTO 14       | PUERTO 5 F                        |
| PUERTO 15       | PUERTO 3 F                        |
| PUERTO 16       | PUERTO 8 F                        |
| PUERTO 17       | PUERTO 12 G                       |
| PUERTO 18       | PUERTO 17 F                       |
| PUERTO 19       | PUERTO 3 G                        |
| PUERTO 20       | PUERTO 6 G                        |
| PUERTO 21       | PUERTO 17 D                       |
| PUERTO 22       | PUERTO 1 F                        |
| PUERTO 23       | PUERTO 23 E                       |
| PUERTO 24       | PUERTO 9 G                        |
| PUERTO 25       | PUERTO 2 F                        |
| PUERTO 26       | PUERTO 22 F                       |
| PUERTO 27       | PUERTO 11 F                       |
| PUERTO 28       | PUERTO 20 E                       |
| PUERTO 29       | PUERTO 19 D                       |
| PUERTO 30       | PUERTO 21 F                       |
| PUERTO 31       | PUERTO CABLE ROJO SIN IDENTIFICAR |
| PUERTO 32       | PUERTO 10 A                       |
| PUERTO 33 LIBRE |                                   |
| PUERTO 34       | PUERTO 13 D                       |
| PUERTO 35       | PUERTO 15 G                       |
| PUERTO 36       | PUERTO 18 E                       |
| PUERTO 37       | PUERTO 19 G                       |
| PUERTO 38       | PUERTO 16 E                       |
| PUERTO 39       | PUERTO 14 F                       |
| PUERTO 40       | PUERTO 17 E                       |
| PUERTO 41       | PUERTO 14 G                       |
| PUERTO 42       | PUERTO 13 G                       |

Parque Industrial Robles IV. Bodega 7  
 Km 1 Vía Siberia - Cota  
 ☎ +57 (1) 8759037/46/49  
 Cota - Cundinamarca

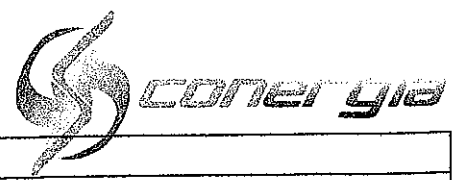

|                 |                       |
|-----------------|-----------------------|
| PUERTO 43 LIBRE |                       |
| PUERTO 44       | PUERTO 15 E           |
| PUERTO 45 LIBRE |                       |
| PUERTO 46       | PUERTO 1 SWICHE CISCO |
| PUERTO 47       | PUERTO 9 F            |
| PUERTO 48 LIBRE |                       |

| <b><u>SWITCH DLINK DGS / 3120 / 48 TC POSICIÓN 2</u></b> |                    |
|--|--------------------|
| <b>SWITCH</b>  | <b>PATCH PANEL</b> |
| PUERTO 1   | PUERTO 8 C         |
| PUERTO 2 LIBRE   |                    |
| PUERTO 3   | PUERTO 14 E        |
| PUERTO 4   | PUERTO 4 D         |
| PUERTO 5   | PUERTO 12 F        |
| PUERTO 6   | PUERTO 7 D         |
| PUERTO 7   | PUERTO 2 B         |
| PUERTO 8   | PUERTO 6 D         |
| PUERTO 9   | PUERTO 15 F        |
| PUERTO 10  | PUERTO 7 E         |
| PUERTO 11  | PUERTO 3 E         |
| PUERTO 12  | PUERTO 10 E        |
| PUERTO 13  | PUERTO 1 E         |
| PUERTO 14  | PUERTO 8 E         |
| PUERTO 15  | PUERTO 11 E        |
| PUERTO 16  | PUERTO 16 F        |
| PUERTO 17  | PUERTO 5 E         |
| PUERTO 18  | PUERTO 20 B        |
| PUERTO 19  | PUERTO 4 E         |
| PUERTO 20  | PUERTO 20 F        |
| PUERTO 21  | PUERTO 6 E         |
| PUERTO 22  | PUERTO 15 B        |
| PUERTO 23  | PUERTO 9 E         |
| PUERTO 24  | PUERTO 13 B        |
| PUERTO 25  | PUERTO 23 B        |
| PUERTO 26  | PUERTO 16 B        |
| PUERTO 27  | PUERTO 21 B        |
| PUERTO 28  | PUERTO 19 B        |
| PUERTO 29  | PUERTO 18 B        |
| PUERTO 30  | PUERTO 14 B        |
| PUERTO 31  | PUERTO 24 B        |
| PUERTO 32  | PUERTO 17 B        |
| PUERTO 33  | PUERTO 13 A        |

Parque Industrial Robles IV. Bodega 7  
 Km 1 Vía Siberia - Cota  
 ☎ +57 (1) 8759037/46/49  
 Cota - Cundinamarca

|           |             |
|-----------|-------------|
| PUERTO 34 | PUERTO 22 A |
| PUERTO 35 | PUERTO 23 A |
| PUERTO 36 | PUERTO 17 A |
| PUERTO 37 | PUERTO 21 A |
| PUERTO 38 | PUERTO 16 A |
| PUERTO 39 | PUERTO 24 A |
| PUERTO 40 | PUERTO 18 A |
| PUERTO 41 | PUERTO 14 A |
| PUERTO 42 | PUERTO 19 A |
| PUERTO 43 | PUERTO 15 A |
| PUERTO 44 | PUERTO 20 A |
| PUERTO 45 | PUERTO 21 E |
| PUERTO 46 | PUERTO 22 E |
| PUERTO 47 | PUERTO 24 E |
| PUERTO 48 | PUERTO 13 E |

| <b>SWITCH DLINK DGS / 3120 / 24 TC POSICIÓN 3</b> |                    |
|---|--------------------|
| <b>SWITCH</b>                                     | <b>PATCH PANEL</b> |
| PUERTO 1  | PUERTO 120 C       |
| PUERTO 2  | PUERTO 1 C         |
| PUERTO 3  | PUERTO 3 C         |
| PUERTO 4  | PUERTO 7 C         |
| PUERTO 5  | PUERTO 4 C         |
| PUERTO 6  | PUERTO 6 C         |
| PUERTO 7  | PUERTO 12 C        |
| PUERTO 8  | PUERTO 2 C         |
| PUERTO 9  | PUERTO 9 C         |
| PUERTO 10   | PUERTO 11 C        |
| PUERTO 11   | PUERTO 22 C        |
| PUERTO 12   | PUERTO 24 C        |
| PUERTO 13   | PUERTO 15 C        |
| PUERTO 14   | PUERTO 16 C        |
| PUERTO 15   | PUERTO 21 C        |
| PUERTO 16   | PUERTO 18 C        |
| PUERTO 17   | PUERTO 5 C         |
| PUERTO 18   | PUERTO 19 C        |
| PUERTO 19   | PUERTO 23 C        |
| PUERTO 20   | PUERTO 13 C        |
| PUERTO 21   | PUERTO 14 C        |
| PUERTO 22   | PUERTO 20 C        |
| PUERTO 23   | PUERTO 17 C        |
| PUERTO 24 LIBRE                                   |                    |

**Parque Industrial Robles IV. Bodega 7**  
 Km 1 Vía Siberia - Cota  
 ☎ +57 (1) 8759037/46/49  
 Cota - Cundinamarca

| <b>SWITCH DLINK DGS / 3120 / 48 TC POSICIÓN 4</b> |                    |
|---|--------------------|
| <b>SWITCH</b>                                     | <b>PATCH PANEL</b> |
| PUERTO 1  | PUERTO 9 D         |
| PUERTO 2  | PUERTO 12 D        |
| PUERTO 3  | PUERTO 2 D         |
| PUERTO 4  | PUERTO 3 D         |
| PUERTO 5  | PUERTO 5 D         |
| PUERTO 6  | PUERTO 10 D        |
| PUERTO 7  | PUERTO 8 D         |
| PUERTO 8  | PUERTO 11 D        |
| PUERTO 9  | PUERTO 1 D         |
| PUERTO 10   | PUERTO 8 B         |
| PUERTO 11   | PUERTO 11 B        |
| PUERTO 12   | PUERTO 5 B         |
| PUERTO 13   | PUERTO 4 B         |
| PUERTO 14   | PUERTO 12 B        |
| PUERTO 15   | PUERTO 7 B         |
| PUERTO 16   | PUERTO 10 B        |
| PUERTO 17   | PUERTO 9 B         |
| PUERTO 18   | PUERTO 18 F        |
| PUERTO 19   | PUERTO 3 B         |
| PUERTO 20   | PUERTO 6 B         |
| PUERTO 21   | PUERTO 1 B         |
| PUERTO 22   | PUERTO 2 A         |
| PUERTO 23   | PUERTO 4 A         |
| PUERTO 24   | PUERTO 7 A         |
| PUERTO 25   | PUERTO 6 A         |
| PUERTO 26   | PUERTO 3 A         |
| PUERTO 27   | PUERTO 8 A         |
| PUERTO 28   | PUERTO 5 A         |
| PUERTO 29   | PUERTO 2 E         |
| PUERTO 30   | PUERTO 9 A         |
| PUERTO 31   | PUERTO 12 A        |
| PUERTO 32   | PUERTO 1 A         |
| PUERTO 33   | PUERTO 11 A        |
| PUERTO 34 LIBRE                                   |                    |
| PUERTO 35 LIBRE                                   |                    |
| PUERTO 36   | PUERTO 21 D        |
| PUERTO 37   | PUERTO 22 D        |
| PUERTO 38   | PUERTO 20 D        |
| PUERTO 39   | PUERTO 24 D        |

|           |             |
|-----------|-------------|
| PUERTO 40 | PUERTO 23 D |
| PUERTO 41 | PUERTO 16 D |
| PUERTO 42 | PUERTO 15 D |
| PUERTO 43 | PUERTO 18 D |
| PUERTO 44 | PUERTO 14 D |
| PUERTO 45 | PUERTO 19 F |
| PUERTO 46 | PUERTO 24 F |
| PUERTO 47 | PUERTO 13 F |
| PUERTO 48 | PUERTO 23 F |

**CENTRO DE CABLEADO PISO 18**

| <b><i>SWITCH DLINK DGS / 3120 / 48 TC POSICIÓN 1</i></b> |                        |
|--|------------------------|
| <b>SWITCH</b>  | <b>PATCH PANEL</b>     |
| PUERTO 1   | PUERTO 1               |
| PUERTO 2   | PUERTO 12              |
| PUERTO 3   | PUERTO 6               |
| PUERTO 4   | PUERTO 8               |
| PUERTO 5   | PUERTO 1 SWITCH CISCO  |
| PUERTO 6   | PUERTO 59              |
| PUERTO 7   | PUERTO 60              |
| PUERTO 8 LIBRE   |                        |
| PUERTO 9   | PUERTO 55              |
| PUERTO 10  | PUERTO 58              |
| PUERTO 11  | PUERTO SIN IDENTIFICAR |
| PUERTO 12 LIBRE  |                        |
| PUERTO 13  | PUERTO 57              |
| PUERTO 14  | PUERTO 50              |
| PUERTO 15  | PUERTO 49              |
| PUERTO 16  | PUERTO 56              |
| PUERTO 17  | PUERTO 31              |
| PUERTO 18  | PUERTO 54              |
| PUERTO 19  | PUERTO 34              |
| PUERTO 20  | PUERTO 29              |
| PUERTO 21  | PUERTO 27              |
| PUERTO 22  | PUERTO 40              |
| PUERTO 23  | PUERTO 47              |
| PUERTO 24 LIBRE  |                        |
| PUERTO 25  | PUERTO 38              |
| PUERTO 26  | PUERTO 37              |
| PUERTO 27  | PUERTO 43              |
| PUERTO 28  | PUERTO 39              |

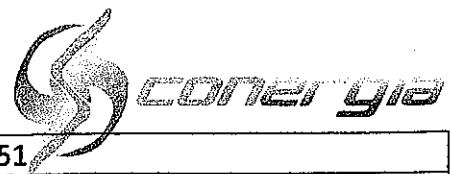

|                 |           |
|-----------------|-----------|
| PUERTO 29       | PUERTO 51 |
| PUERTO 30       | PUERTO 33 |
| PUERTO 31       | PUERTO 25 |
| PUERTO 32       | PUERTO 45 |
| PUERTO 33 LIBRE |           |
| PUERTO 34       | PUERTO 20 |
| PUERTO 35       | PUERTO 21 |
| PUERTO 36       | PUERTO 17 |
| PUERTO 37       | PUERTO 48 |
| PUERTO 38       | PUERTO 14 |
| PUERTO 39       | PUERTO 22 |
| PUERTO 40       | PUERTO 41 |
| PUERTO 41       | PUERTO 19 |
| PUERTO 42       | PUERTO 46 |
| PUERTO 43       | PUERTO 42 |
| PUERTO 44       | PUERTO 13 |
| PUERTO 45 LIBRE |           |
| PUERTO 46 LIBRE |           |
| PUERTO 47 LIBRE |           |
| PUERTO 48 LIBRE |           |

| <b><u>SWITCH DLINK DGS / 3120 / 24 TC POSICIÓN 2</u></b> |                    |
|--|--------------------|
| <b>SWITCH</b>  | <b>PATCH PANEL</b> |
| PUERTO 1   | PUERTO 77          |
| PUERTO 2   | PUERTO 35          |
| PUERTO 3   | PUERTO 10          |
| PUERTO 4   | PUERTO 5           |
| PUERTO 5   | PUERTO 7           |
| PUERTO 6   | PUERTO 3           |
| PUERTO 7   | PUERTO 9           |
| PUERTO 8   | PUERTO 4           |
| PUERTO 9   | PUERTO 11          |
| PUERTO 10  | PUERTO 2           |
| PUERTO 11  | PUERTO 18          |
| PUERTO 12  | PUERTO 70          |
| PUERTO 13  | PUERTO 62          |
| PUERTO 14  | PUERTO 16          |
| PUERTO 15  | PUERTO 64          |
| PUERTO 16  | PUERTO 24          |
| PUERTO 17  | PUERTO 67          |
| PUERTO 18  | PUERTO 61          |
| PUERTO 19  | PUERTO 68          |

Parque Industrial Robles IV. Bodega 7  
 Km 1 Vía Siberia - Cota  
 ☎ +57 (1) 8759037/46/49  
 Cota - Cundinamarca

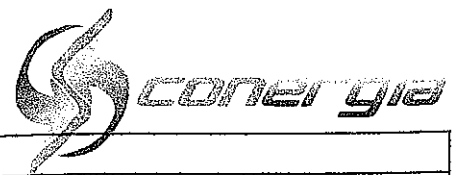

|           |           |
|-----------|-----------|
| PUERTO 20 | PUERTO 23 |
| PUERTO 21 | PUERTO 69 |
| PUERTO 22 | PUERTO 65 |
| PUERTO 23 | PUERTO 26 |
| PUERTO 24 | PUERTO 66 |

| <b><u>SWITCH DLINK DGS / 3120 / 24 TC POSICIÓN 3</u></b> |                    |
|--|--------------------|
| <b>SWITCH</b>  | <b>PATCH PANEL</b> |
| PUERTO 1 LIBRE   |                    |
| PUERTO 2   | PUERTO 75          |
| PUERTO 3   | PUERTO 73          |
| PUERTO 4   | PUERTO 76          |
| PUERTO 5   | PUERTO 82          |
| PUERTO 6   | PUERTO 52          |
| PUERTO 7   | PUERTO 74          |
| PUERTO 8   | PUERTO 36          |
| PUERTO 9   | PUERTO 80          |
| PUERTO 10  | PUERTO 28          |
| PUERTO 11  | PUERTO 81          |
| PUERTO 12  | PUERTO 83          |
| PUERTO 13  | PUERTO 85          |
| PUERTO 14 LIBRE  |                    |
| PUERTO 15  | PUERTO 84          |
| PUERTO 16  | PUERTO 15          |
| PUERTO 17  | PUERTO 44          |
| PUERTO 18  | PUERTO 30          |
| PUERTO 19  | PUERTO 63          |
| PUERTO 20  | PUERTO 72          |
| PUERTO 21  | PUERTO 71          |
| PUERTO 22  | PUERTO 32          |
| PUERTO 23 LIBRE  |                    |
| PUERTO 24 LIBRE  |                    |

**Parque Industrial Robles IV. Bodega 7**  
**Km 1 Vía Siberia - Cota**  
**+57 (1) 8759037/46/49**  
**Cota - Cundinamarca**

### 1.1.5 Registro fotográfico

✓ Antes:

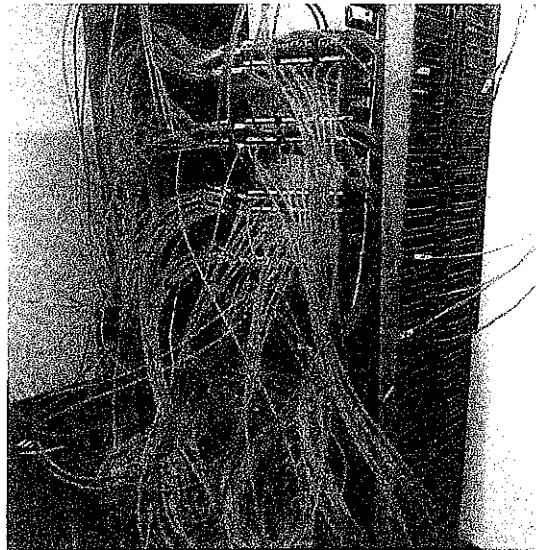
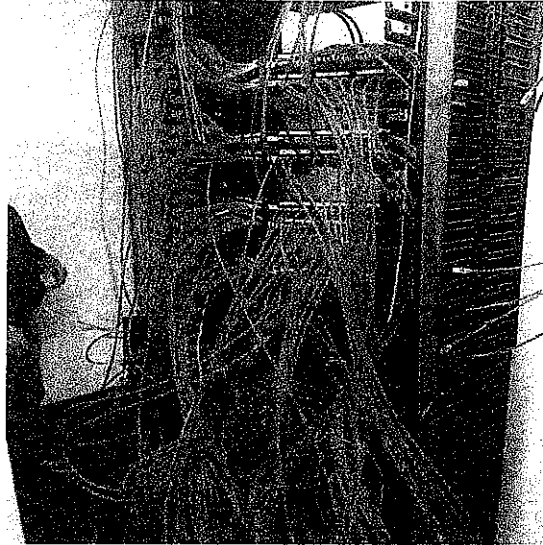



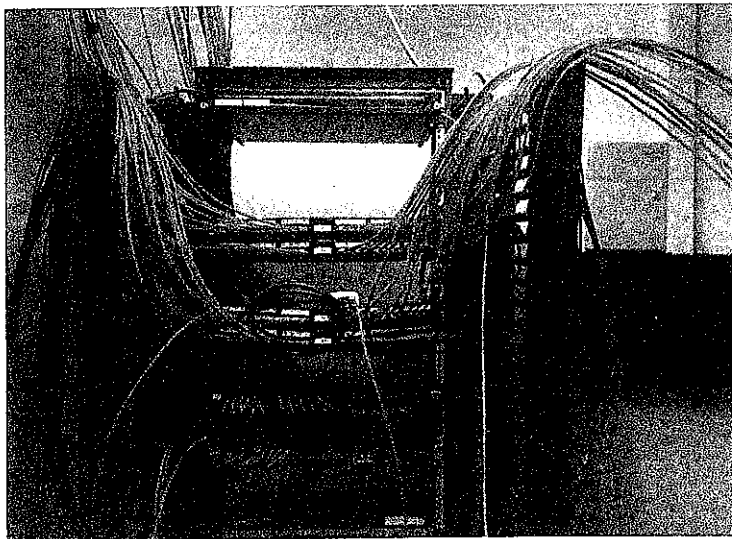
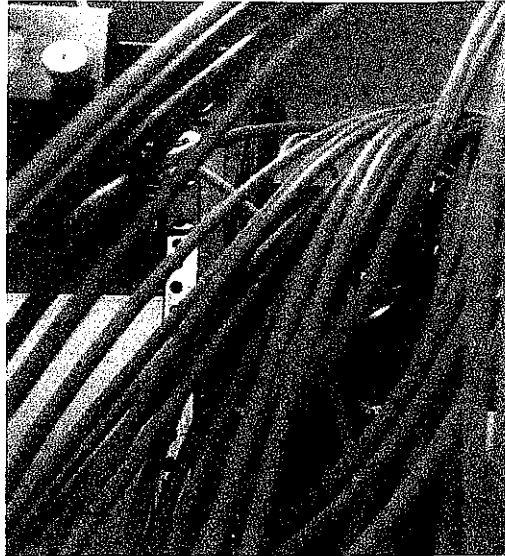

**Parque Industrial Robles IV. Bodega 7**  
**Km 1 Vía Siberia - Cota**  
**+57 (1) 8759037/46/49**  
**Cota - Cundinamarca**

✓ Después:

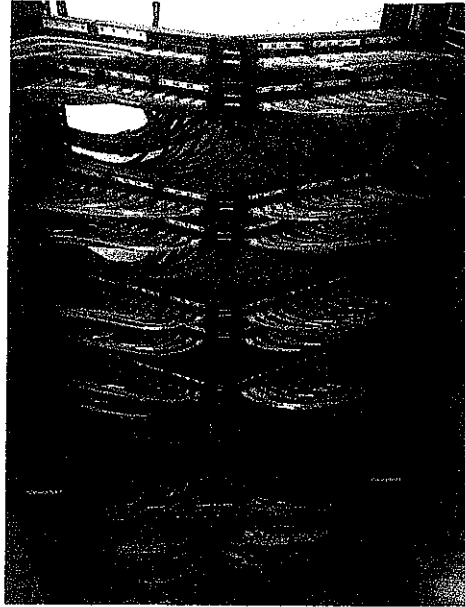

**Parque Industrial Robles IV. Bodega 7**  
Km 1 Vía Siberia - Cota  
☎ +57 (1) 8759037/46/49  
Cota - Cundinamarca

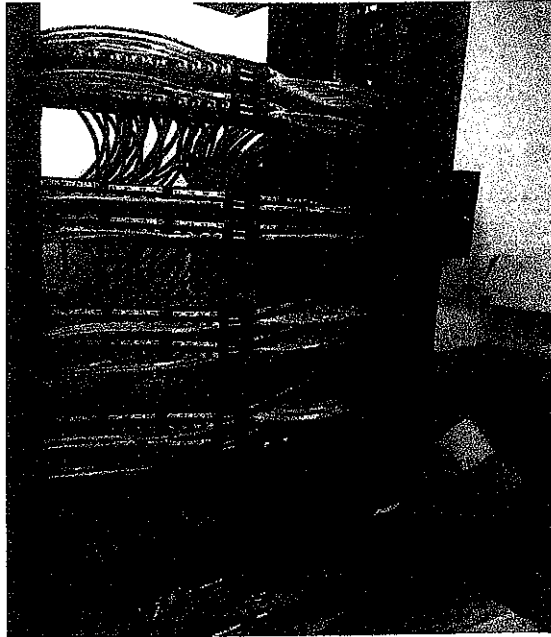

Parque Industrial Robles IV. Bodega 7  
Km 1 Vía Siberia - Cota  
☎ +57 (1) 8759037/46/49  
Cota - Cundinamarca

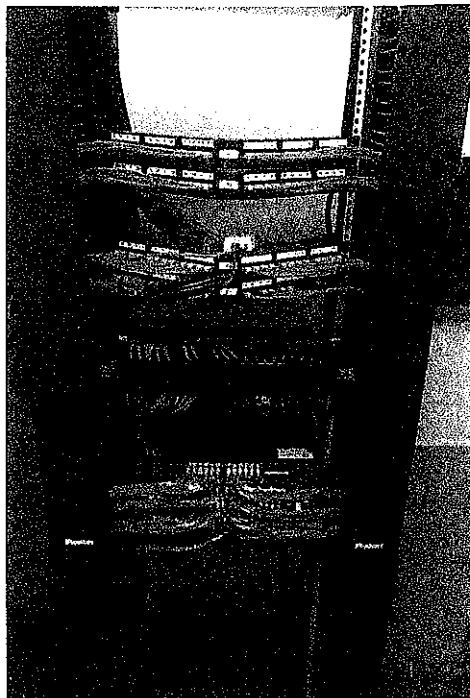

**Parque Industrial Robles IV. Bodega 7**  
**Km 1 Vía Siberia - Cota**  
**+57 (1) 8759037/46/49**  
**Cota - Cundinamarca**

## 1.2 Informe de mantenimiento de Servidores y equipos de red Sede Elemento y Zona Franca

### 1.2.1 Procedimiento de actividades desarrolladas

Antes de dar inicio a las labores en cada una de las sedes, nuestro personal informó al personal encargado del ICFES el orden y detalle de cada proceso a realizar, los cuales se detallan a continuación:

| Orden | Proceso realizar por equipo  |
|-------|--|
| N°01  | Verificación e identificación de los equipos a procesar  |
| N°02  | Realizar inventario de equipos con sus respectivos cables, posición y marcación correspondiente. |
| N°03  | Establecer según prioridad el orden para desmonte de los equipos.                                |
| N°04  | Realizar la desconexión de los cables del primer equipo a procesar.                              |
| N°05  | Desmontar la unidad para inicio de labores   |
| N°06  | Toma de evidencias fotográficas del estado externo   |
| N°07  | Desensamble del equipo y toma de evidencias fotográficas del estado interno                      |
| N°08  | Inicio del proceso de limpieza del mismo   |
| N°09  | Toma de evidencias fotográficas del estado interno final.  |
| N°10  | Ensamble del equipo y toma de evidencias fotográficas del estado externo final.                  |
| N°11  | Montaje de la unidad en rack (utilizar mapa de ubicaciones).                                     |
| N°12  | Reconexión de cables y encendido de la unidad  |

Así mismo para garantizar el manejo y protección de los datos, se realizó el retiro de todos los discos duros a los servidores y estos fueron entregados al personal del ICFES para que los mantenga en custodia durante todo el proceso, posterior a terminar nuestro trabajo operativo se realizó la instalación nuevamente de los discos.

Al cliente se le informó que no es recomendable la manipulación de los equipos encendidos, sin embargo, por solicitud y exigencia del cliente los Switch fueron trabajados sin apagarlos.

Es importante recalcar que dentro del inventario hay algunos equipos los cuales no presentan serial o tampoco etiqueta de inventario ICFES, esto debido a que físicamente no se encontraron o en su defecto estaban ilegibles.



**Bancolombia**

Bogotá, 12 diciembre 2017

Señores  
**A QUIEN INTERESE**  
Ciudad

Cordial saludo

Nos permitimos certificar que la entidad **CONERGIA SAS** identificada con el Nit **900433051** se encuentra vinculada a BANCOLOMBIA a través de la **Cuenta Corriente No 217-695354-64** desde el **2011/05/10** la cual se denomina **CONERGIA SAS**, en este momento se encuentra **ACTIVA-A** y ha presentado un adecuado manejo de acuerdo a las normas y políticas de Bancolombia.

De igual manera informamos que la relación comercial es administrada por, **MARIA CAMILA PLATA PEREZ** Gerente de Cuenta.

Cualquier inquietud adicional con gusto será atendida en los teléfonos 4886000  
Ext. **14309**

Atentamente,



**Angélica María Cortés Malaver**  
**Oficina de Servicio Empresarial Bogotá**

Carlos Enrique Giraldo Salazar  
Contador Público Titulado  
Carrera 45 No. 103-34 oficina 609  
Tel. 2948444 Ext. 1121 - 1046  
Bogotá D.C.

El momento para digital

El suscrito Revisor Fiscal de la Sociedad CONERGIA S.A.S. con NIT No. 900.433.051 - 9, de acuerdo con pruebas de auditoría selectivas, efectuadas a los registros contables, la revisión de los comprobantes de pago mensuales de auto liquidación de los aportes al sistema de seguridad social integral y las planillas de nómina correspondientes a los seis meses anteriores a la fecha de la presente certificación,

CERTIFICA:

Que la compañía CONERGIA S.A.S., ha cumplido con efectuar correcta y oportunamente los aportes al sistema de seguridad social integral por concepto de pagos de aportes al sistema de salud, riesgos laborales, pensiones y aportes a las Cajas de Compensación Familiar, Instituto Colombiano de Bienestar Familiar y Servicio Nacional de Aprendizaje, lo anterior en cumplimiento de lo dispuesto en el Artículo 50 de la Ley 789 del 27 de diciembre de 2002.

Para constancia se firma a los ocho (8) días del mes de diciembre de 2017.

Cordialmente,



CARLOS ENRIQUE GIRALDO SALAZAR  
Revisor Fiscal  
T.P. 41685-T  
C. C. 10.268.022



| DATOS DEL APORTANTE |                    |                  |                                 |                     |                             |                              |
|---------------------|--------------------|------------------|---------------------------------|---------------------|-----------------------------|------------------------------|
| TIPO                | NÚMERO             | NOMBRE APORTANTE | DIRECCIÓN                       | TELÉFONO            | CORREO                      | EXONERADO PAGO PARAFISCALES? |
| NI                  | 800430051-9        | COMERSIA S.A.S   | KILOMETRO 1 VIA SIBERIA COYA PE | 8759337             | aux-combate@comersia.com.co | SI                           |
| FORMA PRESENTACIÓN  | CLASE APORTANTE    | NOMBRE SUBCURSAL | DEPARTAMENTO                    | CUIDADO / MUNICIPIO |                             |                              |
| SUBCURSAL           | B - menos de 200 c | PRINCIPAL        | CUNDINAMARCA                    | COTYA               |                             |                              |

| PERIODO COTIZACIÓN |                   |               |                          | DATOS DE LA PLANILLA |               |          |              |
|--------------------|-------------------|---------------|--------------------------|----------------------|---------------|----------|--------------|
| SALUD              | DIFERENTE A SALUD | TIPO PLANILLA | FECHA PAGO (DIA/MES/AÑO) | NÚMERO PLANILLA      | TOTAL A PAGAR |          |              |
| 11                 | 2017              | 10            | 2017                     | E                    | 17/11/2017    | 23961196 | \$29.332.500 |

TOTALES POR SUBSISTEMAS

| Código EPS | Nombre                             | NIT         | Colectación Obligatoria | UPC Adicional | Incapacidades No Autorización | Incapacidades Valor | Licencia Maternidad No Autorización | Licencia Maternidad Valor | Días Mora | Valor Mora Colectación | Valor Mora UPC | Total a Pagar | Nº Afiliados |
|------------|------------------------------------|-------------|-------------------------|---------------|-------------------------------|---------------------|-------------------------------------|---------------------------|-----------|------------------------|----------------|---------------|--------------|
| EPS002     | Salud Total EPS                    | 800130907-4 | 313.300                 | 0             | 0                             | 0                   | 0                                   | 0                         | 2         | 800                    | 0              | 313.900       | 3            |
| EPS005     | Salud EPS                          | 800251440-6 | 2.556.000               | 0             | 0                             | 0                   | 0                                   | 0                         | 2         | 4.200                  | 0              | 2.560.200     | 12           |
| EPS008     | Compensa EPS                       | 860068942-7 | 367.200                 | 0             | 0                             | 0                   | 0                                   | 0                         | 2         | 600                    | 0              | 367.800       | 5            |
| EPS010     | EPS Suva                           | 800068702-2 | 320.000                 | 0             | 0                             | 0                   | 0                                   | 0                         | 2         | 600                    | 0              | 320.600       | 2            |
| EPS016     | Coomeva EPS                        | 805004271-1 | 46.000                  | 0             | 0                             | 0                   | 0                                   | 0                         | 2         | 100                    | 0              | 46.100        | 1            |
| EPS017     | Famisanar EPS Caimán (Exclusivo)   | 83000594-7  | 689.100                 | 0             | 0                             | 0                   | 0                                   | 0                         | 2         | 1.800                  | 0              | 690.900       | 16           |
| EPS023     | Cruz Blanca EPS                    | 830009763-0 | 124.000                 | 0             | 0                             | 0                   | 0                                   | 0                         | 2         | 400                    | 0              | 124.200       | 2            |
| EPS037     | Nueva Proveedor de Salud Nueva EPS | 800166864-2 | 151.700                 | 0             | 0                             | 0                   | 0                                   | 0                         | 2         | 400                    | 0              | 152.000       | 1            |
| EPS04      | MEDIMÁS EPS SAS                    | 901097678-5 | 489.800                 | 0             | 0                             | 0                   | 0                                   | 0                         | 2         | 600                    | 0              | 490.400       | 3            |

| TOTALES RIESGOS LABORALES |   |             |                         |                               |                     |                                     |                           |           |                        |                |               |              |  |
|---------------------------|---|-------------|-------------------------|-------------------------------|---------------------|-------------------------------------|---------------------------|-----------|------------------------|----------------|---------------|--------------|--|
| Código Ape                | Nombre  | NIT         | Colectación Obligatoria | Incapacidades No Autorización | Incapacidades Valor | Licencia Maternidad No Autorización | Licencia Maternidad Valor | Días Mora | Valor Mora Colectación | Valor Mora UPC | Total a Pagar | Nº Afiliados |  |
| 230201                    | Proteccion (NG + Fysiccion)                         | 800229739-0 | 4.663.900               | 0                             | 0                   | 0                                   | 0                         | 2         | 7.200                  | 480            | 4.689.700     | 11           |  |
| 230301                    | Protección  | 800221808-8 | 1.616.100               | 0                             | 0                   | 0                                   | 0                         | 2         | 8.500                  | 200            | 1.624.800     | 20           |  |
| 230901                    | Old Mutual  | 800230355-2 | 240.000                 | 0                             | 0                   | 0                                   | 0                         | 2         | 400                    | 0              | 240.400       | 7            |  |
| 231001                    | Colombos  | 800227940-6 | 2.332.500               | 0                             | 0                   | 0                                   | 0                         | 2         | 3.800                  | 200            | 2.376.500     | 7            |  |
| 25-14                     | Administradora Colombiana de Pensiones - Compensars | 900336004-7 | 3.733.900               | 0                             | 0                   | 0                                   | 0                         | 2         | 6.100                  | 400            | 3.823.300     | 8            |  |

| TOTALES CAJAS |                              |             |              |           |                   |               |              |  |  |  |  |  |  |
|---------------|------------------------------|-------------|--------------|-----------|-------------------|---------------|--------------|--|--|--|--|--|--|
| Código CCF    | Nombre                       | NIT         | Valor Aporte | Días Mora | Valor Mora Aporte | Total a Pagar | Nº Afiliados |  |  |  |  |  |  |
| CCF22         | Colombiano Compensacion Fian | 860007335-1 | 4.222.800    | 2         | 6.800             | 4.229.600     | 45           |  |  |  |  |  |  |

Este documento está clasificado como PRIVADO por parte de Compensar Operador de Información