



CERTIFICADO DE CUMPLIMIENTO Y RECIBO A SATISFACCION DEL BIEN O SERVICIO CONTRATADO

Código: G3.FT001
 Versión: 1
 Pagina 1 de 1

En ejercicio del control de ejecución, certifico el cumplimiento del objeto y obligación con corte a la fecha de certificación, del siguiente contrato: **Nota (si los datos NO son correctos o NO están diligenciados en su totalidad, NO se puede radicar la cuenta en la Subdirección Financiera y Contable).**

Fecha de certificación:
 14/12/2017

Contrato No:	452	Fecha de contrato:	19/10/2017	Nombre de Contratista	ATSEI DE COLOMBIA LIMITADA			
No. de factura o documento equivalente:	6438	Contrato con adición (marque con una X)	SI	NO	NIT / C.C contratista:	830053617-2		
Comprobante de ingreso a Almacén No:		Pago Número:	2	Periodo a pagar:	DE:	01/12/2017	A:	31/12/2017

DESCRIPCIÓN DE LOS PRODUCTOS Y/SERVICIOS RECIBIDOS* (con base en el contrato y la forma de pago allí)

***Relacione los productos y/o servicios prestados durante el periodo certificado, o informe de actividades presentado al supervisor del contrato, no es necesario relacionar las obligaciones del contrato.**

SERVICIO DE MANTENIMIENTO UPS DEL PERÍODO-SEGÚN INFORME

ASÍ MISMO, EN MI CALIDAD DE SUPERVISOR DEL CONTRATO CERTIFICO CON MI FIRMA LO SIGUIENTE:

1. Que los productos y/o servicios relacionados se recibieron a satisfacción, se realizaron durante el periodo referido, y se encuentran detallados en el informe presentado por el contratista, el cual reposa en la carpeta de supervisión del contrato.
2. Que el contratista anexa evidencia de pago al sistema de seguridad social y parafiscales.
3. Que recibido el bien o servicio a satisfacción considero procedente que se realice el desembolso o pago y se da el visto bueno correspondiente.

Código Centro de Costo	Nombre Centro de Costo*	Monto a Pagar
CCAT01	Dirección de Tecnología e Información	\$ 4.500.000
Tipo de moneda	Pesos colombianos	Total (valor a Pagar)
		\$ 4.500.000

**Para la asignación y/o distribución del (los) Centro (s) de costos del sistema de costeo ABC del Instituto por favor tener en cuenta el instructivo G6.3.A01 "Determinación de centros de Costos"*

NOMBRE DE SUPERVISOR: XIMENA DUEÑAS HERRERA
FIRMA:
CARGO: DIRECTORA GENERAL

almirango

V.B.

 Recibido:
 TCHava 6
 8:55
 2006-17

	INFORME DE EJECUCIÓN CONTRACTUAL	Código: G3. FT004
		Versión: 1

Con fundamento en lo establecido en el artículo 4 de la Ley 80 de 1993, y los artículos 82, 83, 84 y 85 de la Ley 1474 de 2011 y lo establecido por la Resolución 000474 de 2015, se procede a dar a informe de ejecución del contrato No. **452 – 19/10/2017**, como sustento de la certificación de cumplimiento que fundamenta el pago a efectuar.

1. INFORMACIÓN CONTRATISTA

CONTRATISTA:	ATSEI DE COLOMBIA LTDA	C.C. / C.E. No.:	830053617-2
PERÍODO DEL INFORME:	Desde 01/12/2017	Hasta 31/12/2017	INFORME No.: 2

2. INFORMACIÓN GENERAL DEL CONTRATO

Contrato N°	452	Fecha de inicio	19/10/2017	Fecha de terminación	31/12/2017
Objeto del Contrato: De conformidad con la cláusula SEGUNDA el objeto del contrato se estableció de la siguiente manera: “Prestar el servicio de mantenimiento preventivo y correctivo a la UPS del centro de computo del ICFES en el edificio elemento”					
VALOR TOTAL DEL CONTRATO: Conforme a la cláusula SEXTA el valor del presente contrato será la suma de SEIS MILLONES DE PESOS M/CTE (\$6'000.000) , precio correspondiente a 8.13 salarios mínimos legales mensuales vigentes para el año 2017			VALOR EJECUTADO A LA FECHA DEL PRESENTE INFORME: El valor ejecutado fue por la suma de (\$1'500.000) UN MILLON QUINIENTOS MIL PESOS MCTE		
SALDO DEL CONTRATO: El saldo es de CUATRO MILLONES QUINIENTOS MIL PESOS M/CTE (\$4'500.000) ,			PLAZO DE EJECUCIÓN: De acuerdo a la cláusula NOVENA del contrato, el plazo de ejecución del contrato se contara a partir del cumplimiento de los requisitos de perfeccionamiento y ejecución del contrato hasta el 31 de diciembre del 2017.		
DESARROLLO DEL CONTRATO:	El objeto del contrato se ha venido desarrollando de la siguiente manera: <ul style="list-style-type: none"> El 19 de octubre de 2017 se suscribió el contrato entre las partes contratantes. Sin adiciones ni prórrogas a la fecha Se ha efectuado un pago a la fecha 				

3. INFORMACIÓN FINANCIERA

FORMA DE PAGO:	De conformidad con lo establecido por la cláusula SEPTIMA del contrato, EL ICFES pagará al contratista el valor del contrato en pagos mensuales de acuerdo a la tarifa ofertada por el contratista, contra la recepción y aprobación por parte del ICFES de las labores de mantenimiento ejecutadas sobre la UBS durante la vigencia de contrato y relacionadas en el informe que deberá ser aprobado por el Supervisor del Contrato”
PAGOS QUE SE HAN EFECTUADO A LA FECHA: En virtud de lo anterior, dicho contrato en el aspecto financiero se ejecuta de la siguiente manera:	

No. cuenta de cobro	Fecha cuenta de cobro	Concepto	Valor
6411	16/11/2017	Servicio de mantenimiento ups del ICFES- servicio prestado entre el 19 de octubre al 30 de noviembre del 2017	\$1'500.000
PAGO QUE SE EFECTUA A LA FECHA DEL PRESENTE INFORME			
		1	2
			x

4. DETALLE DE LA EJECUCIÓN DEL CONTRATO

No.	ACTIVIDADES EJECUTADAS	porcentaje de ejecución
1	Servicio de mantenimiento preventivo realizado a la UPS del ICFES	100%
1	Servicio de mantenimiento preventivo realizado a la UPS del ICFES	100%

5. PRODUCTOS ENTREGADOS (En caso de haber sido pactados)

1	
2	

6. CONSTANCIAS

El supervisor o interventor **XIMENA DUEÑAS HERRERA** acreditó que el contrato se ejecutó en el porcentaje correspondiente a satisfacción, el contratista cumplió a cabalidad con las obligaciones pactadas en el mismo, y no se le impusieron multas.

XIMENA DUEÑAS HERRERA en su calidad de supervisor del contrato deja constancia que en el marco de lo dispuesto por el artículo 50 de la Ley 789 de 2002 y el artículo 23 de la Ley 1150 de 2007, el contratista ha dado cumplimiento a los pagos por concepto de aportes a los Sistemas de Salud, Pensiones y Riesgos Profesionales y a las Cajas de Compensación Familiar, Instituto Colombiano de Bienestar Familiar y Servicio Nacional de Aprendizaje según corresponda,

7. OBSERVACIONES

"A partir del día 17 de noviembre del 2017 la Directora General del ICFES firma la cuenta de cobro como Supervisora de este Contrato por razón expuesta en la resolución Número 000773 del 16 de noviembre de 2017 "

En constancia de lo anterior, se firma el presente informe el **(14)** de **(Diciembre)** de **(2017)**



Mtorres

Elaboró



Oscar Yovany Baquero

Revisó

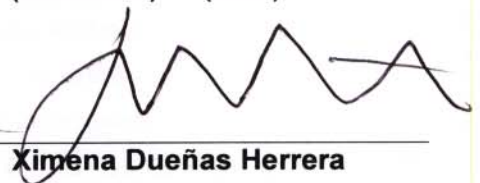

Ximena Dueñas Herrera

Aprobó





ATSEI DE COLOMBIA LTDA

CALLE 76 No. 28B-05
 TELS.: 5453145 - 2315896
 FAX: 5453802 - E-mail: servicliente@atsei.com
www.atsei.com - BOGOTÁ, D.C.

FACTURA DE VENTA

No. 6438

IVA RÉGIMEN COMÚN
 RESOLUCIÓN DIAN No. 320001375396
 AUTORIZA DEL 6001 AL 8000 2016/03/11
 ICA 11.04 x 1000 ACTIVIDAD 3120

Impreso por: IMPRESORES NEGRET S.A.S. NIT. 900.549.786-2 - Tel: 483 8838

SEÑORES: INSTITUTO COLOMBIANO PARA LA EVALUACION DE LA EDUCACION		NIT: 860.024.301-6	
DIRECCION: CL 26 # 69-76 TORRE 2, PISO 15 ED ELEMENTOR		CIUDAD: BOGOTÁ	
TELEFONO: 4841460		FECHA FACTURA 12/12/2017	VENCIMIENTO 12/01/2018
CANTIDAD	DESCRIPCION	VR. UNITARIO	VR. TOTAL
1	Mantenimiento UPS centro de computo SEGÚN CONTRATO DE PRESTACION DE SERVICIOS DE 2017	3.781.513	3.781.513
CANTIDAD EN LETRAS: CUATRO MILLONES QUINIENTOS MIL PESOS MCTE		SUBTOTAL	3.781.513
GIRAR CHEQUE A FAVOR DE ATSEI DE COLOMBIA LTDA.		I.V.A.	718.487
		RETENCION	
		I.C.A.	
		TOTAL	4.500.000

[Handwritten signature]
 POR ATSEI DE COLOMBIA LTDA

ACEPTADO Y RECIBIDO (FIRMA Y SELLO)

ESTA FACTURA DE VENTA SE ASIMILA EN TODOS SUS EFECTOS A LA LETRA DE CAMBIO SEGUN EL ARTICULO 714 DEL CODIGO DEL COMERCIO.
 EN ESTA EL COMPRADOR DECLARA HABER RECIBIDO REAL Y MATERIALMENTE LOS BIENES Y SERVICIOS DESCRITOS EN ESTE TITULO VALOR.
 DESPUES DEL VENCIMIENTO SE CAUSARAN INTERESES DEL 3.5) MENSUAL.



Reporte #2 Ups ICFES.

CONTRATO DE PRESTACIÓN DE SERVICIOS

DE 2017,

CELEBRADO ENTRE EL INSTITUTO COLOMBIANO PARA
LA EVALUACIÓN DE LA EDUCACIÓN- ICFES - Y ATSEI DE
COLOMBIA LTDA

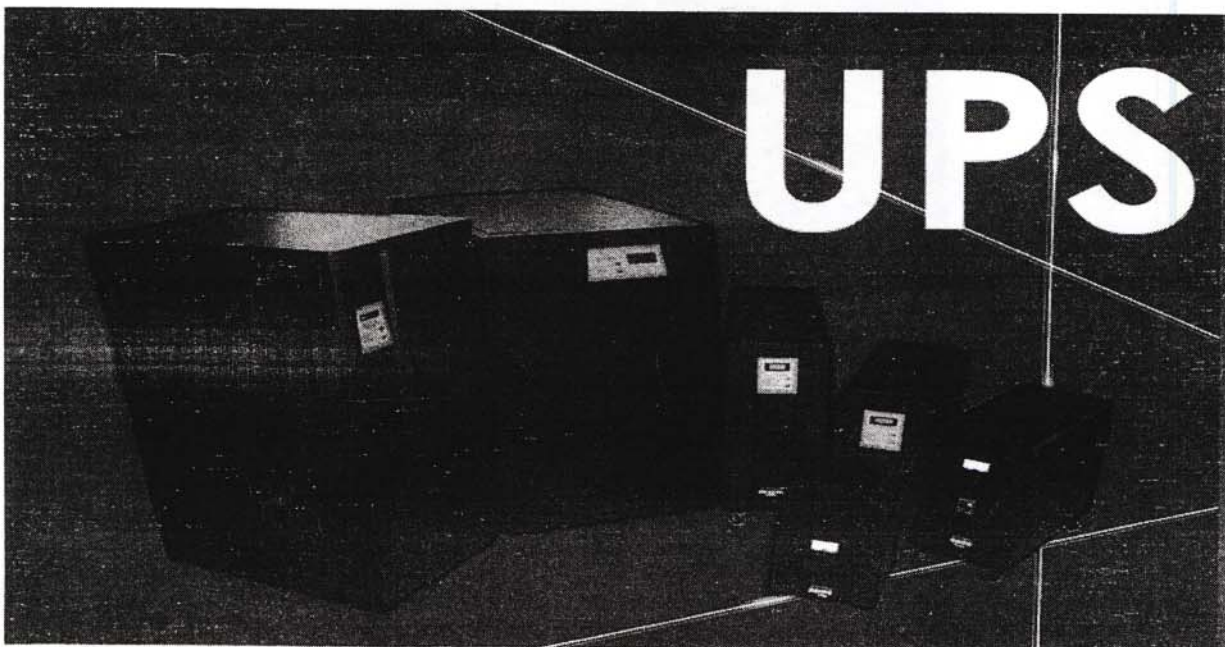
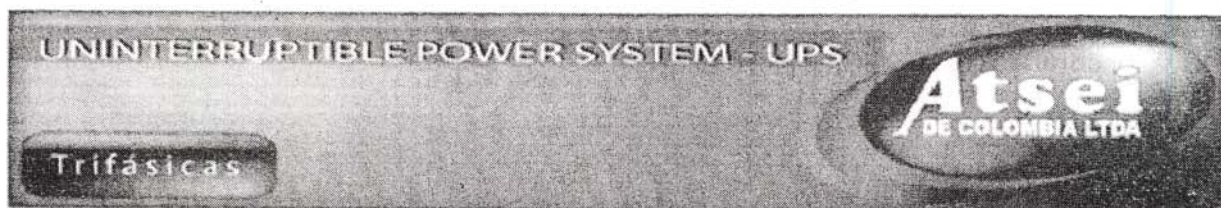



1. Reporte Ups de 15 KVA marca ATSEI:

Se realiza Reparación y Mantenimiento a UPS ubicada en centro de cómputo la cual se encontró en bypass.

Partes afectadas:

ITEM	DESCRIPCION
1	Transformador salida inversor fase R,

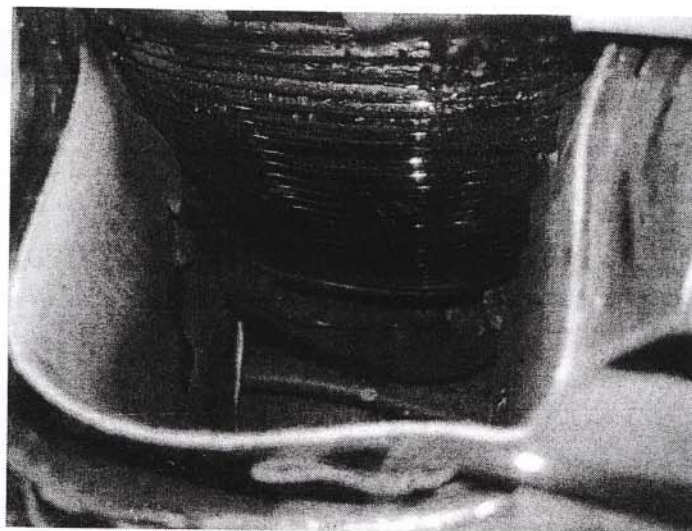

Se realiza remplazo de transformador

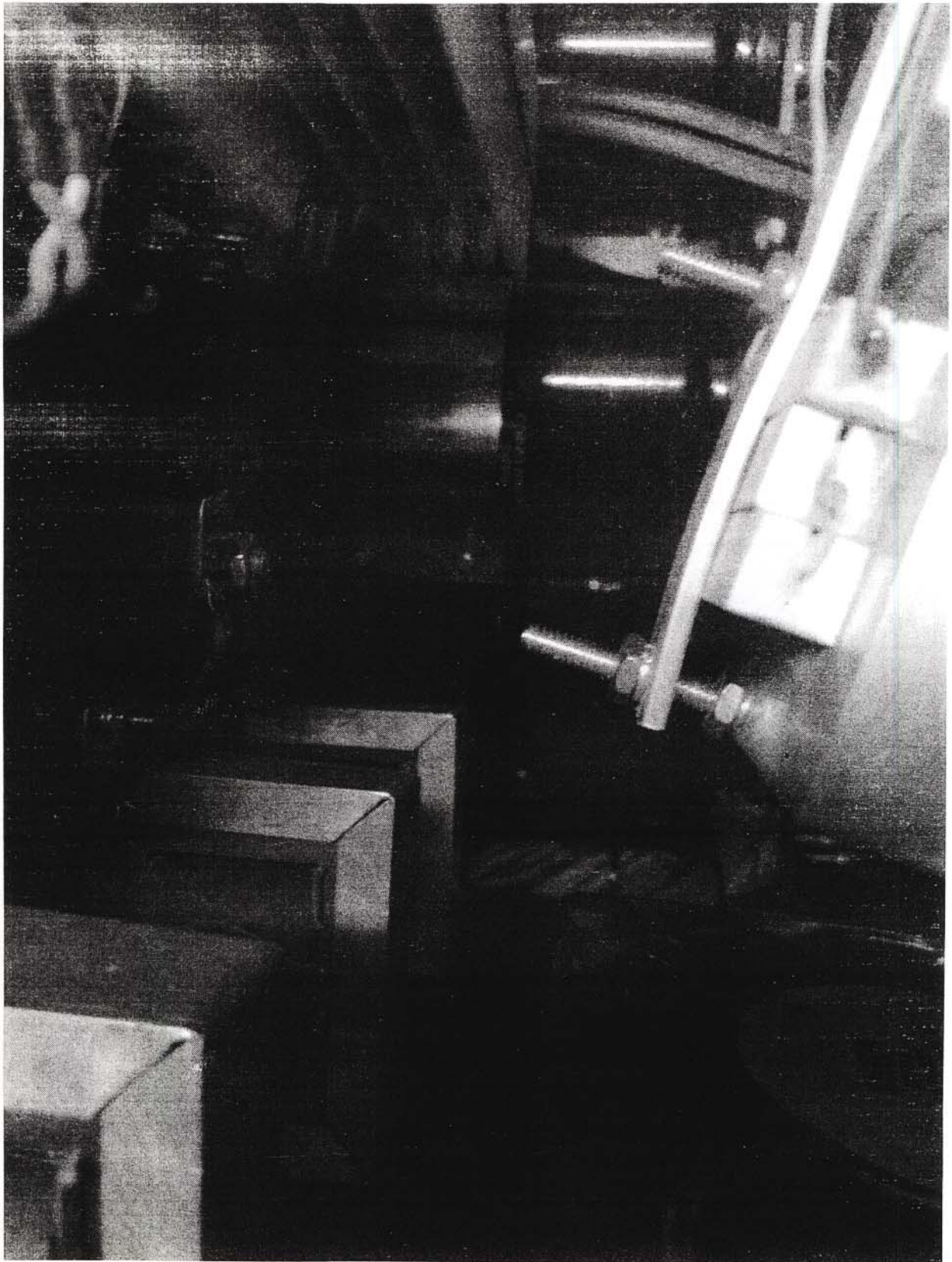

ITEM	DESCRIPCION
2	<p>Módulo de potencia inductor fase R</p>





3	Fuente 1 entrada Inversor UPS 15 KVA	Se realiza remplazo de tarjeta
4	Ventiladores UPS 15 KVA	Se realiza remplazo de Ventiladores
5	fuelle 2- 217vdc-24 vdc UPS 15 KVA	SE realiza remplazo de tarjeta
6	Panel frontal UPS 15 KVA	SE realiza remplazo de panel

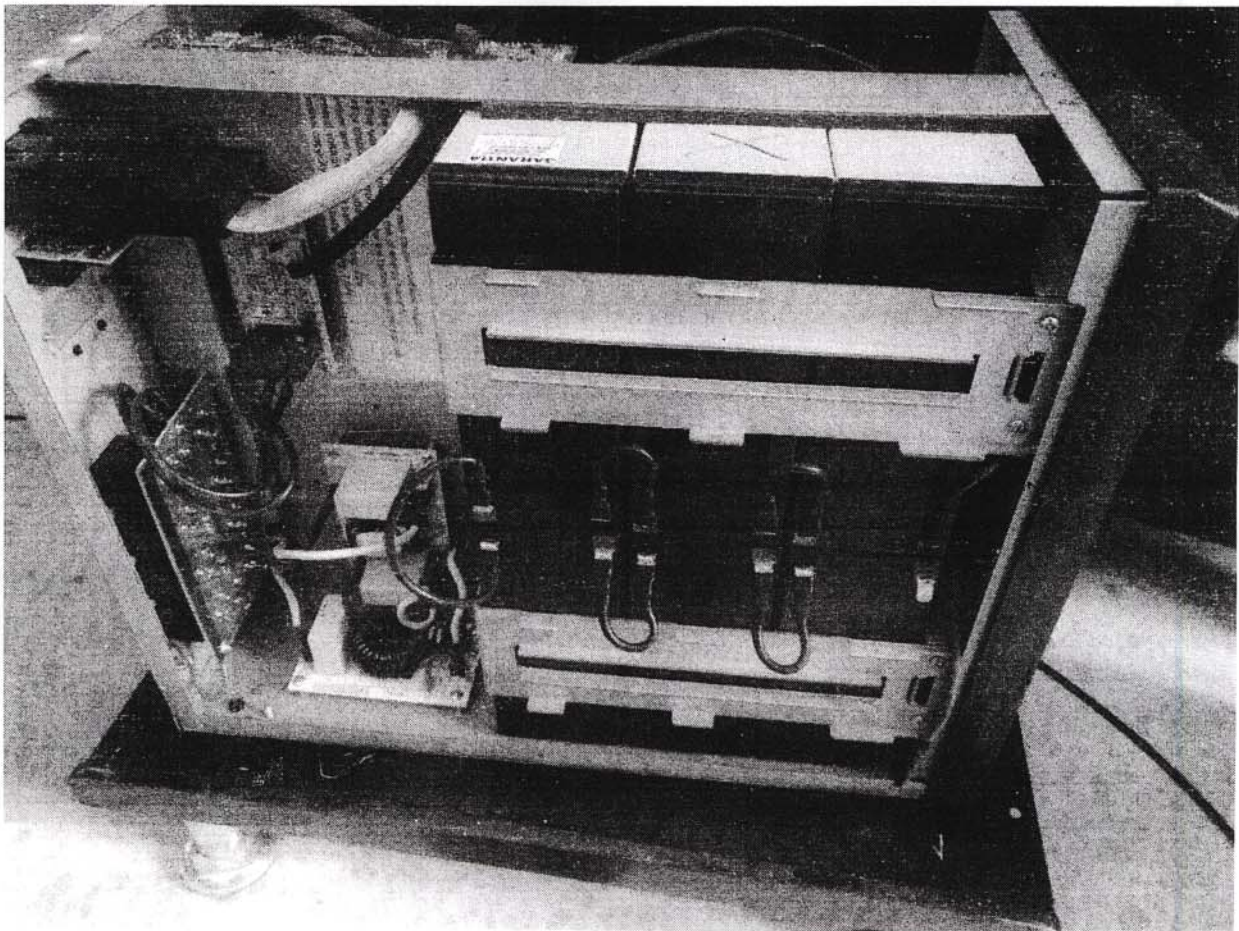



ENCENDIDO Y PUESTA EN MARCHA DEL EQUIPO

MODELO	SIP10000	SIP12000	SIP15000	SIP18000	SIP21000	SIP24000
POTENCIA	10KVA	12KVA	15KVA	18KVA	21KVA	24KVA
AC DE ENTRADA	Factor de potencia	0.98				
	Distorsión armónica	10% Con corrector de Fp				
	Voltaje	208VAC +/- 20%				
	Frecuencia	60 Hz +/- 15%				
	Hilos	3 Fases, neutro, tierra				
	Voltaje DC	160%				
	Protecciones	Termomagnética, apagado por batería baja, corriente de carga limitada, Corriente Continua				

UBICACIÓN	VOLTAJE ENTRADA	Estado
Centro computo	120,121,120	OK

BATERIAS	Tiempo de Respaldo	12 minutos a plena carga. (expandible ocho horas)
	Tipo	Selladas, libres de mantenimiento tipo VRLA
	Corriente de ondulación	Maximo 5%
	Vida Útil	5 a 10 años
	Banco Adicional	Hasta 8 horas
	Arranque	En frio

UBICACIÓN	Voltaje Baterías	Estado
Centro computo	216	OK

AC DE SALIDA	Voltaje/Frecuencia	120/208 Vac +/- 1% 3 fases, neutro y tierra, 60Hz +/- 0.1%
	Forma de onda	Senoidal (swichada 21 Khz IGBT'S) < 5% para carga no lineal
	Factor de Cresta	3:1 a plena carga
	Tecnología	True On-Line PWM, IGBT'S, doble conversión.
BYPASS	Distorsion Armonica	1.5% T.D.H. típica 3% máxima (carga no lineal)
	Sobrecarga	200% por 2 minutos, 2000 por medio ciclo. Limite de transferencia +/- 15%
	Automático y manual	Transferencia del 100% de la carga de inversor a bypass y vice versa

UBICACIÓN	BYPASS	Estado
Centro computo	La UPS queda operando en modo ON line , se realiza maniobra de transferencia tanto en automático con corte de energía a la entrada como cambio en manual	OK



Temperaturas Cuarto Y Ups

UBICACIÓN	Temperatura Cuarto	Temperatura UPS
Centro computo	Normal 24 °C	24 °C -

Reporte final.

UPS OK

Atentamente,

LUIS ARDILA ARIZA
Representante legal
ATSEI



NIT: 830.053.617-2

ATSEI DE COLOMBIA LTDA

TECNOLOGÍA DE AVANZADA EN SOLUCIONES ELECTRÓNICAS INTEGRALES

CERTIFICACIÓN APORTES PARAFISCALES

CERTIFICACIÓN PERSONA JURÍDICA

El suscrito Revisor Fiscal, certifica que la sociedad **ATSEI DE COLOMBIA LTDA**, identificada con **NIT 830.053.617-2**, se encuentra a Paz y Salvo por concepto del pago de sus obligaciones con los sistemas de salud, riesgos profesionales, pensiones y aportes a las Cajas de Compensación Familiar, de todo el personal que se encuentra laborando dentro de la misma y que así lo requiere, durante el mes de diciembre.

Lo anterior, para dar cumplimiento a lo establecido en el art. 50 de la Ley 789 de 2002 y la ley 1150 de 2007.

La presente se expide a los 13 días del mes de diciembre del año 2017, en Bogotá.

Pedro Antonio Martínez O.
I.P. 93.071-T
Revisor Fiscal



Luis Oriberto Ardila Ariza
C.C 11.383.675 de Fusagasugá
Representante Legal

DATOS DE LA PLANILLA													
TIPO	NÚMERO	NOMBRE APORTANTE	DIRECCIÓN	TELÉFONO	CORREO	PERIODO COTIZACIÓN				NÚMERO PLANILLA	FECHA PAGO (DÍAS/MES/AÑO)	TOTAL A PAGAR	
						DIFERENTE A SALUD	SALUD		TIPO PLANILLA				
							MES	AÑO	MES				AÑO
NI	830053617-2	ATSEI DE COLOMBIA LTDA	CALLE 76 No. 28B - 05	2315896	SERVICIENTE@ATSEI.COM	11	2017	10	2017	E	07/11/2017	23040557	\$ 1.279.700

DATOS DEL APORTANTE										
FORMA PRESENTACIÓN	CLASE APORTANTE	NOMBRE SUCURSAL	CÓDIGO	DEPARTAMENTO	CIUDAD / MUNICIPIO	EXONERADO PAGO PARAFISCALES Y SALUD	TELÉFONO	CORREO	CÓDIGO	DEPARTAMENTO
				BOGOTÁ D.C.	BOGOTÁ D.C.	SI				

TOTALES POR SUBSISTEMAS

Código EPS	Nombre	NIT	Cotización Obligatoria		UPC Adicional	Incapacidades		Licencia Maternidad		Días Mora	Valor Mora Cotización	Valor Mora UPC	Total a Pagar	No. Afiliados
			No. Autorización	Valor		No. Autorización	Valor	No. Autorización	Valor					
EPS002	Salud Total EPS	800130907-4	77.600	0	0	0	0	0	0	0	0	0	77.600	2
EPS005	Sanitas EPS	800251440-6	29.600	0	0	0	0	0	0	0	0	0	29.600	1
EPS017	Familianer EPS Calam. Consolidado	830003564-7	29.600	0	0	0	0	0	0	0	0	0	29.600	1
EPS037	Nueva Promotora de Salud - Nueva EPS	900156264-2	29.600	0	0	0	0	0	0	0	0	0	29.600	1
EPSC22	EPS-S Convida	899999107-9	29.600	0	0	0	0	0	0	0	0	0	29.600	1

TOTALES PENSIÓN

Código AFP	Nombre	NIT	Cotización Obligatoria	Aporte Voluntario Afiliado	Aporte Voluntario Aportante	Aporte FSP - Solidaridad	Aporte FSP - Subsistencia	Días Mora	Valor Mora Cotización	Valor Mora FSP	Total a Pagar	No. Afiliados
230201	Proteccion (ING + Proteccion)	800229739-0	118.100	0	0	0	0	0	0	0	118.100	1
230301	Prevenir	800224808-8	664.400	0	0	0	0	0	0	0	664.400	5

TOTALES RIESGOS LABORALES

Código ARL	Nombre	NIT	Cotización Obligatoria	Incapacidades		Aportes Otros Sistemas	Valor Neto Cotización	Días Mora	Valor Mora Cotización	Subtotal Cotización	Valor Saldo a Favor	Fondo Solidaridad	Total a Pagar	No. Afiliados
				No. Autorización	Valor									
14-23	POSITIVA COMPANIA DE SEGUROS	860011153-6	105.200			105.200	0	0	0	105.200		1.052	105.200	6

TOTALES CAJAS

Código CCF	Nombre	NIT	Valor Aporte	Días Mora	Valor Mora Aporte	Total a Pagar	No. Afiliados
CCF21	Calam Caja de Compensacion Filar	860013570-3	196.000	0	0	196.000	6

DATOS DEL APORTANTE						
TIPO	NÚMERO	NOMBRE APORTANTE	DIRECCIÓN	TÉLEFONO	CORREO	EXONERADO PAGO PARAFISCALES Y SALUD
NI	830053617-2	ATSEI DE COLOMBIA LTDA	CALLE 76 No. 28B - 05	2315896	SERVICIENTE@ATSEI.COM	
FORMA PRESENTACIÓN	CLASE APORTANTE	NOMBRE SUCURSAL	CÓDIGO	CIUDAD / MUNICIPIO		
UNICA	B - miembros de 200 c		BOGOTÁ D. C.	BOGOTÁ, D. C.		SI

DATOS DE LA PLANILLA							
PERIODO COTIZACIÓN		TIPO PLANILLA	FECHA PAGO (DÍNES/AÑO)	NÚMERO PLANILLA	TOTAL A PAGAR		
SALUD	DIFERENTE A SALUD				MES	AÑO	
11	2017	10	2017	E	07/11/2017	23040557	\$1.279.700

TOTALES PARAFISCALES			
Valor Aporte	Días Mora	Valor Mora Aporte	Total a Pagar
0	0	0	0
0	0	0	0
SENA			
0	0	0	0
ICBF			
0	0	0	0
ESAP			
0	0	0	0
MEN			
0	0	0	0
SENA			
0	0	0	0
TOTALES			
		9	1.279.700

TOTALES POR SUBSISTEMA			
Tipo Administradora	No. Administradoras Reportadas	Valor antes de IGE, LMA, ITP y Mera	Total a Pagar
Salud	5	196.000	196.000
Pensión	2	782.500	782.500
Riesgos Laborales	1	105.200	105.200
CCF	1	196.000	196.000
ESAP	0	0	0
ICBF	0	0	0
MEN	0	0	0
SENA	0	0	0
TOTALES			
	9	1.279.700	1.279.700

Bancolombia

Bogotá D. C., Septiembre 21 de 2017

**Señores
A QUIEN INTERESE
Ciudad**

BANCOLOMBIA S.A. se permite informar que ATSEI DE COLOMBIA LIMITADA Identificado con el Nit No. 830053617 a la fecha de esta certificación tiene los siguientes productos.

Nombre del Producto	Número de Cuenta	Estado de Cuenta	Fecha Apertura
CORRIENTE	206-423730-02	ACTIVA	2008 / 06 / 17

Estamos a su disposición para confirmar la anterior información, en el teléfono número 4910 de Bogotá, o en nuestra sucursal Los Alcázares ubicada

Atentamente,

BANCOLOMBIA
BOGOTÁ DE LOS ALCAZARES

Auxiliar de Servicios N° 101

ELIZABETH PALACIOS SEPULVEDA
AUXILIAR INTEGRAL DE SERVICIO
SUCURSAL LOS ALCAZARES
Tel 7424219 ext 162