Contratacion 2016 <contratacion2016@icfes.gov.co>

# Fwd: SUBSANACION INVITACIÓN ABIERTA ICFES IA-001-2017

1 message

**Edna Correa** <ednacorrea@prime-producciones.com> Thu, Mar 2, 2017 at 4:31 PM
To: contratacion2016@icfes.gov.co

Buenas Tardes

De la manera mas atenta adjunto envío documentos para subsanar propuesta del proceso en referencia.

Agradezco confirmar el recibido de este correo.
--

Cordialmente,

**EDNA CORREA SOTO**
**PROYECTOS LICITATORIOS**
**PRIME PRODUCCIONES S.A**
**NIT: 900.062.666-5**
**TELEFONO: 6074400**
**CELULAR: 3208903943**
**DIRECCIÓN: CRA 28 B No 68 – 69**

Prime
Brand Experience

*"Creemos que el trabajo es bueno solamente si lleva al trabajador hacia la libertad, la recompensa, el reconocimiento y la esperanza. Por tanto, si nuestro trabajo no es satisfactorio (financiera, espiritual y psicológicamente), necesitamos dejarlo lo más pronto posible y empezar otro que sí lo sea"*

*"Y será como el árbol plantado junto a corrientes de aguas, Que da su fruto en su tiempo, Y su hoja no cae, y todo lo que hace prosperará" Salmos 1:03*

--

Cordialmente,

EDNA CORREA SOTO
PROYECTOS LICITATORIOS
PRIME PRODUCCIONES S.A
NIT: 900.062.666-5
TELEFONO: 6074400
CELULAR: 3208903943
DIRECCIÓN: CRA 28 B No 68 – 69

Prime
Brand Experience

*"Creemos que el trabajo es bueno solamente si lleva al trabajador hacia la libertad, la recompensa, el reconocimiento y la esperanza. Por tanto, si nuestro trabajo no es satisfactorio (financiera, espiritual y psicológicamente), necesitamos dejarlo lo más pronto posible y empezar otro que sí lo sea"*

*"Y será como el árbol plantado junto a corrientes de aguas, Que da su fruto en su tiempo, Y su hoja no cae, y todo lo que hace prosperará" Salmos 1:03*

**19 attachments**

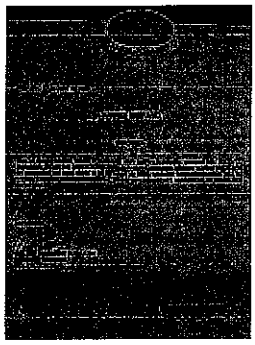

**Carnes Serrano.jpg**
248K

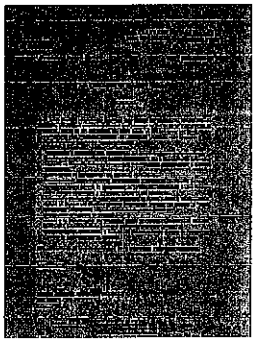

**EXPEIENCIA UNV ANTIOQUIA.jpg**
293K

**3 CERTIFICADO DE PAGO PARAFISCAL1.pdf**
198K

**17 COMPROMISO FORMARL IREVOCABLE.pdf**
86K

**ACTA DE GRADO.pdf**
287K

**UNE ANEXO MUNICIPIOS 2014.pdf**

424K

**DIPLOMA COMUNICADORA.pdf**
267K

**ESPECIALIZACION.pdf**
655K

**EXPERIENCIA HANGAR.pdf**
650K

**HOJA DE VIDA.doc**
512K

**CERT LABORAL MARKETING.pdf**
259K

**CERTF LABORAL SOLUGISTIK.pdf**
273K

**BALANCE GENERAL.pdf**
370K

**COMPOSICION ACCIONARIA PRIME (2).pdf**
216K

**SOLUGISTIK COMPOSICION ACCIONARIA.PDF**
173K

**DOCUMENTOS PRIME ICFES.pdf**
2523K

**CARTA D SUBSANACIÓN 2.pdf**
316K

**FACTURAS.pdf**
741K

**DISCRIMINACIÓN IVA SOLUGISTIK.pdf**
86K

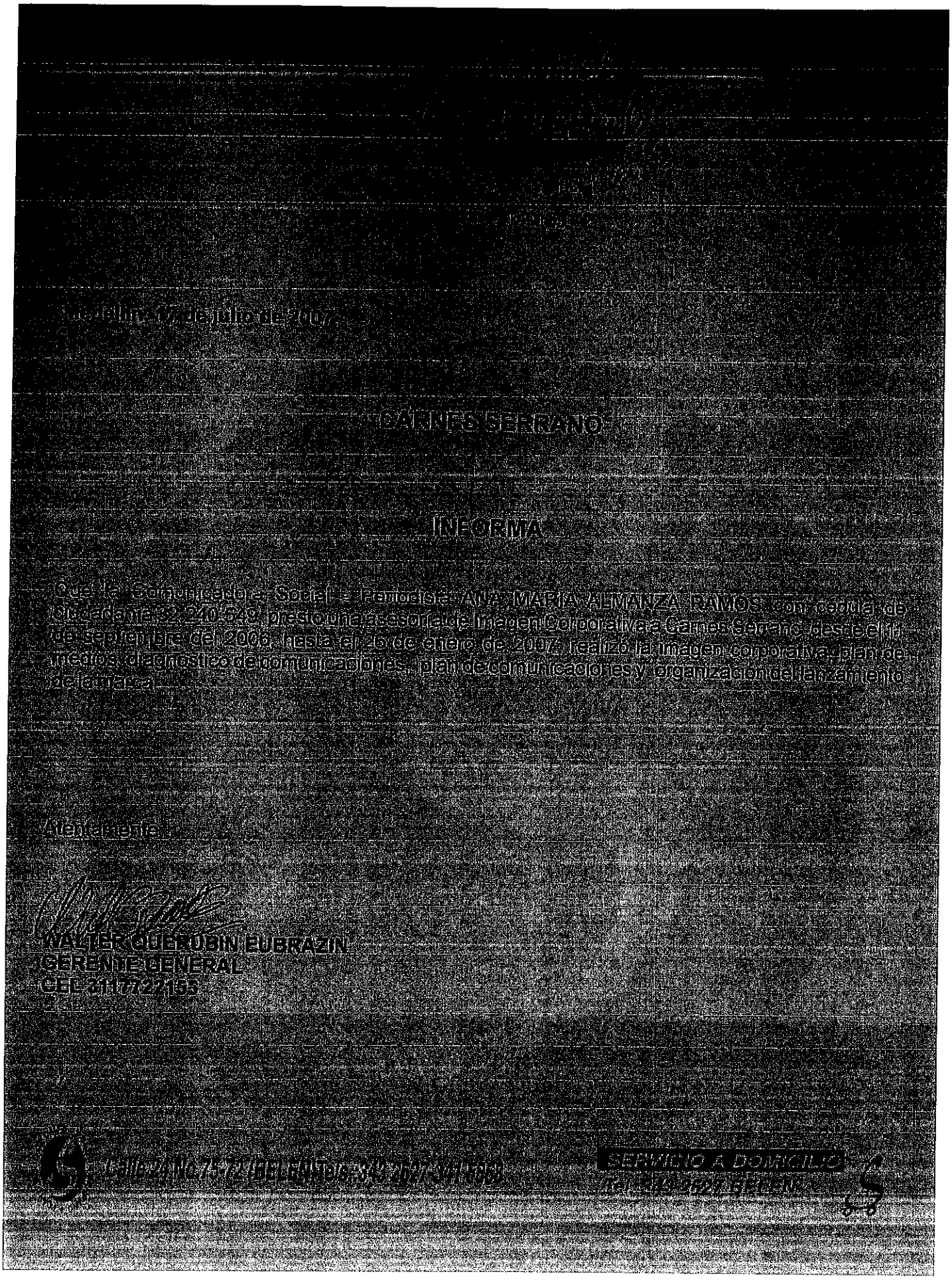

Medellín, 17 de julio de 2007

CARNES SERRANO

INFORMA

Que la Comunicadora Social - Periodista ANA MARIA ALMANZA RAMOS con cédula de ciudadanía 32.240.549, prestó una asesoría de Imagen Corporativa a Carnes Serrano desde el 11 de septiembre del 2006, hasta el 26 de enero de 2007, realizó la imagen corporativa, plan de medios, diagnóstico de comunicaciones, plan de comunicaciones y organización del lanzamiento de la marca.

Atentamente,

WALTER QUERUBIN EUBRAZIN
GERENTE GENERAL
CEL 3117722155

Calle 24 No.75-72 (BELEN) Tels: 343 2527-341 6868

SERVICIO A DOMICILIO
Tel: 343 2527 BELEN

[illegible]

## EL CENTRO DE EXTENSIÓN -CESET-

## INFORMA

Que **ANA MARIA ALMANZA RAMOS** con cédula de ciudadanía 32.240.540 de Envigado, prestó sus servicios al Centro de Extensión –CESET- de la Universidad de Antioquia, desde el 27 de febrero de 2007 hasta el 27 de junio de 2008, como Comunicadora del Proyecto Génesis de Empresas Públicas de Medellín E.S.P. Desempeñando las siguientes responsabilidades:

- Formulación y aplicación de la metodología del diagnóstico para comunicaciones.
- Diseño y ejecución del Plan de Comunicaciones para dar a conocer a los diferentes usuarios el Proyecto Génesis los eventos, informaciones, comunicados y avances del proyecto.
- Coordinación y elaboración de recursos comunicativos y didácticos para el reconocimiento, posicionamiento, sensibilización y motivación de Génesis.
- Relaciones entre EPM y la Universidad de Antioquia, atendiendo a sus criterios sobre imagen corporativa y al fortalecimiento de sus relaciones.
- Apoyo en la producción de materiales didácticos en cuanto a estilo y diseño gráfico.
- Apoyo al Equipo de Gestión (Unidad Informática Energía) en cuanto al "estilo corporativo" o protocolo en sus relaciones con grupos directivos.
- Organización y logística de eventos.
- Apoyo a la Subdirección de Imagen y Marca de Empresas Públicas de Medellín E.S.P. en la actualización de la imagen gráfica del proyecto Génesis.
- Coordinación de proveedores y manejo del presupuesto del Equipo de Gestión del Cambio de la Universidad de Antioquia.

Este documento se expide a solicitud de la interesada para fines personales.

Atentamente,

Diego H. Giraldo V.

**DIEGO HERNÁN GIRALDO VÁSQUEZ**
Jefe CESET

[illegible]

Ciudad Universitaria: Calle 67 N.° 53-108, bloque 21, oficina 134
Teléfonos: 219 55 15, 219 55 48 ▪ Fax: 211 90 28 ▪ Apartado: 1226 ▪ Nit: 890.980.040-8
http://ingeniería.udea.edu.co/centros/CESET ▪ Correo electrónico: ceset@udea.edu.co
http://www.udea.edu.co ▪ Medellín, Colombia

SOLUGISTIK
PLANEACIÓN + PRODUCCIÓN + ESTRATÉGIA

## CERTIFICADO DE PAGO DE LOS APORTES

Envigado, 24 de febrero de 2017

Señores
**INSTITUTO COLOMBIANO PARA LA EVALUACIÓN DE LA EDUCACIÓN – ICFES**
Medellín

Asunto: Carta de certificación de pago de aportes

Por medio de la presente me permito certificar que la firma que represento SOLUGISTIK S.A.S con Nit 900.229.431-0 se encuentra a paz y salvo por todo concepto de pago de los aportes de los empleados a los sistemas de salud, pensiones, riesgos profesionales, aportes parafiscales y de contratación de aprendices al Servicio Nacional de Aprendizaje SENA, Instituto Colombiano de Bienestar Familiar ICBF, Cajas de compensación Familiar y pago de impuesto CREE, en los últimos 6 meses.

Atentamente,

**LUISA FERNANDA MEJIA VELEZ**
*Revisor Fiscal*
*T.P No.113013-T*

SOLUGISTIK
PLANEACION - PRODUCCION - ESTRATEGIA

**COMPROMISO FORMAL E IRREVOCABLE**

Envigado, 24 de Febrero de 2017

**Señores**
**Instituto Colombiano para la Evaluación de la Educación – ICFES**
**Referencia: Proceso de Contratación – Invitación Abierta ICFES IA- 001-2017**

Estimados señores:

**HUGO ALEJANDRO BENAVIDES ARDILA**, identificado como aparece al pie de mi firma, en mi calidad de representante legal de **PRIME PRODUCCIONES S.A**, por medio de la presente manifiesto mi compromiso formal e irrevocable a lo siguiente:

1. No encontrarnos en proceso de liquidación judicial o circunstancia semejante según la legislación del país de origen, como quiebra, liquidación voluntaria o forzosa y, en general, cualquier proceso que tenga como consecuencia la extinción de la persona jurídica, ni tener litigios pendientes, procesos jurisdiccionales en curso o encontrarse en otra situación o contingencia que pueda comprometer materialmente el cumplimiento oportuno, eficaz y eficiente de las prestaciones, obligaciones y compromisos derivados de la presentación de oferta, la adjudicación de contrato, y de su celebración, ejecución o terminación y liquidación.

**JUAN PABLO HOYOS GOMEZ**
**CEDULA. 3.396.471**

# UNIVERSIDAD DE ANTIOQUIA

1803

PERSONERÍA JURÍDICA LEY 71 DE 1878 DEL ESTADO SOBERANO DE ANTIOQUIA Y LEY 153 DE 1887

Acta de Graduación 56159

DEPENDENCIA: FACULTAD DE COMUNICACIONES
APROBACIÓN DEL PROGRAMA: Consejo Académico 0148 del 04 de agosto de 1999
PROGRAMA: COMUNICACIÓN SOCIAL

El 15 de diciembre de 2006 se reunieron las Directivas de la Universidad de Antioquia, con el propósit de conferir el título de :

COMUNICADORA SOCIAL - PERIODISTA

a:

ANA MARÍA ALMANZA RAMOS

Identificada con cédula de ciudadanía 32240549

El Secretario de la ceremonia leyó la providencia por la cual el Señor Vicerrector de Docencia autorizó esta graduación. A continuación el Presidente de la ceremonia tomó al graduando el juramento correspondiente y procedió a la entrega del Diploma y el Acta de Grado.

En constancia se firma esta acta en la ciudad de Medellín, República de Colombia.

ALBERTO URIBE CORREA
RECTOR

ANA LUCÍA HERRERA GÓMEZ
SECRETARIA GENERAL

EDISON DARÍO NEIRA PALACIO
DECANO

UNIVERSIDAD DE ANTIOQUIA
SECRETARIA GENERAL
DATOS REGISTRO DEL DIPLOMA

LIBRO No. 14 FOLIO No 44-517
FECHA:

27314

**ANEXO**
**CERTIFICADO DE EXPERIENCIA**
**OFERENTE / CONTRATISTA:**
**SOLUGISTIK SAS – NIT:900229431-0**

| | |
|---|---|
| No. Contrato | 4220000859 |
| Entidad contratante | **UNE EPM TELECOMUNICACIONES S.A.**<br>NIT: 900.092.385-9 |
| Nombre del Proyecto | Diferentes Proyectos |
| Objeto | PRESTACIÓN DE SERVICIOS DE OPERADOR LOGÍSTICO PARA LA CONCEPTUALIZACIÓN ESTRATÉGICA, DISEÑO, PRODUCCIÓN Y EJECUCIÓN DE EVENTOS INSTITUCIONALES, DE MERCADEO Y VENTAS, DIRIGIDOS A GRUPOS DE INTERÉS EN DONDE UNE EPM TELECOMUNICACIONES TENGA COBERTURA DE SERVICIOS Y/O DONDE SE REQUIERA PRESENCIA DE LA MARCA EN EL TERRITORIO NACIONAL. |
| Valor total ejecutado del contrato | **$7.690.094.127** Siete mil seiscientos noventa millones noventa y cuatro mil ciento veintisiete pesos IVA incluido. |
| Tipo de eventos | Institucionales, corporativos, Protocolarios, culturales, activaciones y artísticos |

Se ejecutó entre en contrato capacitaciones para instaladores y fuerza de ventas, para más de 200 personas de manera simultánea en los siguientes lugares.

El contrato se ejecutó en varias ciudades del país, Bogotá, Cali, Cartagena, Barranquilla, Bogotá, , Cúcuta, Bucaramanga, Manizales, Armenia, Pereira, sub regiones de Antioquia Medellín y su área Metropolitana y Municipios adyacentes tales como:

| | | | |
|---|---|---|---|
| Caucasia | Ituango | El Retiro | Bello |
| Tarazá | Santa Rosa de Osos | Rionegro | Caldas |
| Caracolí | Antioquia | Amagá | Copacabana |
| Puerto Berrío | Peque | Jardín | Envigado |
| Puerto Triunfo | San Jerónimo | La Pintada | Girardota |
| Anorí | Carmen de Viboral | Venecia | Itagüí |
| Cisneros | Guarne | Apartadó | La Estrella |
| San Roque | Guatapé | Necoclí | Medellín |
| Yolombó | La Ceja | Turbo | Sabaneta |
| Donmatías | Marinilla | Barbosa | |

| | |
|---|---|
| Nombre de la persona a contactar | Alexander Buitrago Castaño.<br>alexander.buitrago@une.com.co |
| Cargo | Interventor del Contrato - Subdirección de Comunicaciones & Relaciones Públicas. |
| Teléfono | 57 (4) 5151757 - Cel: 300 6770929 |

Fecha de expedición de este certificado: 23 de febrero de 2017

Alexander Buitrago Castaño
Lider Compras Marketing, Branding & Travel
Direccion Compras Comerciales
Vicepresidencia Abastecimiento

alexander.buitrago@tigoune.com
Teléfonos: (57)300 677 09 29 / (574) 515 17 57
Dirección: Carrera 16 # 11A S -100 • Los Balsos • Piso 4 - 380
Código Postal: 050022
Medellín - Colombia

# LA UNIVERSIDAD DE ANTIOQUIA

1803

PERSONERÍA JURÍDICA LEY 71 DE 1878 DEL ESTADO SOBERANO DE ANTIOQUIA Y LEY 153 DE 1887

EN ATENCIÓN A QUE

## ANA MARÍA ALMANZA RAMOS

IDENTIFICADA CON CÉDULA DE CIUDADANÍA 32240549

HA COMPLETADO TODOS LOS REQUISITOS QUE LOS ESTATUTOS UNIVERSITARIOS EXIGEN PARA OPTAR AL TÍTULO DE

## COMUNICADORA SOCIAL - PERIODISTA

LE EXPIDE EL PRESENTE DIPLOMA, EN TESTIMONIO DE ELLO, SE FIRMA EN MEDELLÍN REPÚBLICA DE COLOMBIA, EL 15 DE DICIEMBRE DE 2006

ALBERTO URIBE CORREA
RECTOR

ANA LUCÍA HERRERA GÓMEZ
SECRETARIA GENERAL

EDISON DARÍO NEIRA PALACIO
DECANO

34655

# LA UNIVERSIDAD DE MEDELLÍN

Con personería jurídica reconocida mediante Resolución número 103 de 31 de julio de 1950 del Ministerio de Justicia

EN NOMBRE DE LA REPÚBLICA DE COLOMBIA
Y CON AUTORIZACIÓN DEL MINISTERIO DE EDUCACIÓN NACIONAL

OTORGA EL TÍTULO DE

## Especialista en Mercadeo Gerencial

A

# ANA MARÍA ALMANZA RAMOS

POR HABER COMPLETADO LOS REQUISITOS LEGALES Y REGLAMENTARIOS

**Expedido en Medellín a los veintidós días del mes de marzo del año dos mil trece**

**El Rector,**

**NÉSTOR HINCAPIÉ VARGAS**

El Decano,

ÉSTOR RAÚL GAMBOA ARDILA

La Secretaria General,

ESPERANZA RESTREPO DE ISAZA

Anotado en el folio 28610 del libro de Registro de Diploma número 58

012623

UNIVERSIDAD DE MEDELLÍN

**ACTA DE GRADO NÚMERO 14929**
**de 22 de marzo de 2013**

**ACTA DE OTORGAMIENTO DEL TÍTULO DE ESPECIALISTA EN MERCADEO GERENCIAL A ANA MARÍA ALMANZA RAMOS**

En la ciudad de Medellín, Departamento de Antioquia, República de Colombia, a las 14:00 horas, del 22 de marzo de 2013, en la sede de la Universidad de Medellín, se llevó a cabo el acto solemne de otorgamiento del título de **ESPECIALISTA EN MERCADEO GERENCIAL** a **ANA MARÍA ALMANZA RAMOS**, identificada con la cédula de ciudadanía 32.240.549, quien cumplió los requisitos exigidos por la Universidad.

La solemnidad estuvo presidida por el Rector de la Universidad y el Decano de la Facultad de Ciencias Económicas y Administrativas. Actuó como Secretaria, la Secretaria General.

Aportada la documentación reglamentaria, el señor Rector tomó a la graduanda la promesa de rigor y le hizo entrega del diploma que acredita su idoneidad para ejercer tal especialidad en el territorio de la República de Colombia.

Para constancia se firma la presente Acta por el Rector, el Decano de la Facultad de Ciencias Económicas y Administrativas y la Secretaria General de la Universidad de Medellín, quienes certifican que ésta es una institución privada, de educación superior, con personería jurídica reconocida mediante Resolución número 103 de 31 de julio de 1950 expedida por el Ministerio de Justicia, que el Programa de Especialización en Mercadeo Gerencial fue creado por Acuerdo 43 del 30 de junio de 1997, registrado en el Ministerio de Educación Nacional bajo el número de SNIES 4980 y que tiene registro calificado, mediante resolución número 4771 de 18 de agosto de 2006.

NÉSTOR HINCAPIÉ VARGAS
Rector

NÉSTOR RAÚL GAMBOA ARDILA
Decano

ESPERANZA RESTREPO DE ISAZA
Secretaria General

GRUPO
HANGAR
Comunicación + Producción

Medellín, 3 de marzo de 2015

**A QUIEN PUEDA INTERESAR**

HANGAR MUSICAL S.A.S., con Nit 800.147.312-7, certifica ***ANA MARIA ALMANZA RAMOS*** identificada con CC. 32.240.549 de envigado, se ha desempeñado como *Coordinadora de eventos, Directora logística y Ejecutiva de Cuenta* Profesional en las Comunicaciones y Mercadeo, gestora de proyectos, planeación y formulación de metodologías, para el desarrollo de actividades de Comunicaciones y Mercadeo y/o eventos culturales, artísticos, académicos, protocolarios, festivales, entre otros. Ha ejecutado satisfactoriamente los proyectos entregados desde Junio de 2009 hasta Noviembre de 2013.

**Coordinación y Dirección de los siguientes eventos:**

- Premio a la Calidad de la Educación 2012: Cantidad de Asistentes: 1.800
- Feria de Flores 2009-2010: Cantidad de asistentes: 50.000
- OPC Centro de Operaciones de los IX Juegos Suramericanos: Cantidad de Asistentes. 100.000
- Feria del Bachiller 2009-2010. Cantidad de Asistentes: 10.000
- Inauguración de Instituciones de Educativas, Ruedas de Prensa Alcaldía de Medellín, posicionamiento de marca Planes de Negocio, Feria del Parque Explora 2011-2012. (Entre otros)

Para nosotros es grato poder recomendar a Ana Maria Almanza Ramos y exaltar su calidad y responsabilidad como profesional de las Comunicaciones y Mercadeo y sus aportes a nuestra empresa.

Para información adicional comunicarse al teléfono 444 15 00 Ext. 231.

Cordialmente,

***JHOAN DAVID POSADA GIRALDO***
Departamento Administrativo

Alcaldía de Medellín
Dirección General de Comunicaciones

**Medellín. Mayo 6 de 2011**

**A quien le interese**

**Se certifica que:**

La Comunicadora Social – Periodista, **ANA MARIA ALMANZA RAMOS con C.C 32.240.549** ha sido la Comunicadora de La Licitación de la Secretaría Privada de la Alcaldía de Medellín, que tiene por objeto la Organización y Operación de Eventos, los años 2009 y 2010. En está labor se destacó como una persona ejemplar, responsable, dedicada y comprometida con la realización de los eventos de La Alcaldía de Medellín.

Se destacó por: su responsabilidad, trabajo en equipo, orientación al logro, planeación estratégica y buenas relaciones con los funcionarios de la Alcaldía de Medellín.

Realizó en las dos licitaciones de la Secretaría Privada los siguientes eventos:

Programa de Televisión en Contacto con Alonso 2009 – 2010, Feria de Flores 2009-2010, Feria del Bachiller 2009-2010, Semana Ser Capaz, Premiación Capital Semilla 2009-2010, Premiación Planes de Negocio, Inauguración de Instituciones de Educativas de la Secretaría de Educación, Ruedas de Prensa Alcaldía de Medellín, posicionamiento de marca Planes de Negocio, Días de Acción por la salud de las Mujeres, ente otros.

Cualquier infamación se suministrará en el teléfono 385 5101 ó al correo victor.quiroz@medellin.gov.co

Atentamente,

**VICTOR MANUEL QUIROZ**
**Sub Director de Comunicaciones**
**Alcaldía de Medellín**

# ANA MARIA ALMANZA RAMOS

**COMUNICADORA SOCIAL**
**Especialista en Mercadeo Gerencial**

Barrio Belén Rosales
Fecha de Nacimiento: 5 de Noviembre de 1982
Estado Civil: Soltera
Tel. 4-35317 19
Cel. 300 833 3787
e-mail:almanzaanamaria@gmail.com


## PERFIL

Especialista en Mercadeo Gerencial. Experiencia en Comercialización, planeación, diseño y operación de eventos de gran formato y actividades de mercadeo, Negociaciones con clientes y proveedores, manejo de presupuesto y dirección de personal en diferentes proyectos.

Cuento con buenas habilidades en comunicación asertiva, comercialización, liderazgo, planeación y creatividad. Gran capacidad para trabajo en equipo, orientación al logro, servicio al cliente y habilidades analíticas para la planeación estratégica.

## FORMACIÓN ACEDÉMICA

## INFORMACIÓN POST GRADO

| | |
|---|---|
| **Institución** | Universidad de Medellín |
| **Titulo** | Especialista en Mercadeo Gerencial |
| **Fecha** | Marzo 22 de 2013 |

## INFORMACIÓN UNIVERSITARIA

| | |
|---|---|
| **Institución** | Universidad de Antioquia |
| **Titulo** | Comunicadora Social – Periodista<br>Énfasis en Comunicación Organizacional |
| **Fecha** | 2006. |

## INFORMACIÓN ACADÉMICA

| | |
|---|---|
| **Institución** | Liceo Francisco Retrepo Molina |
| **Título** | Bachiller Académico |
| **Fecha** | 1999 |
| **Ciudad** | Envigado |

**Otros estudios:**

Administración de Recursos Humanos. De abril de 2009 hasta mayo de 2009. 40 horas. Institución Sena.

Nivel intermedio de Ingles. De febrero a Noviembre de 2008 Institución: Ingles Camil.

Transformación organizacional desde el cambio personal. Intensidad 12 horas. Abril 17 de 2008. Prime Business.

Organización de eventos en el sector turístico. Noviembre de 2007. Intensidad 40 horas. Institución Sena.

Curso Habilidades Interpersonales. Junio 2007. Intensidad: 30 Horas. Universidad de Antioquia.

Segundo Encuentro de Comunicación Organizacional, la Responsabilidad Social en las Organizaciones. Octubre de 2006. Colegiatura Colombiana.

**EXPERIENCIA LABORAL**

| | |
|---|---|
| **EMPRESA** | Solugistik S.A.S |
| **CARGO** | Productora de Eventos y Ejecutiva de cuenta |
| **JEFE INMEDIATO** | Santiago Gonzalez |
| **TELÉFONO** | 3005943431 |
| **PERIODO LABORADO** | Mayo de 2015 hasta la fecha |

**EXPERIENCIA**

- Coordinadora de eventos y estrategias de comunicación en el sector público y privado
- Conceptualización, planeación, diseño y operación de organización de eventos de gran formato y estrategias de comunicación.
- Dirección de proyectos Culturales, deportivos, protocolararios entre otros
- Coordinación de personal, presupuestos, proveedores.

| | |
|---|---|
| **EMPRESA** | Marketing de Ideas |
| **CARGO** | Directora de Proyectos |
| **JEFE INMEDIATO** | Lina Delgado |
| **TELÉFONO** | 311 01 61 |
| **PERIODO LABORADO** | Mayo de 2014 a mayo de 2015 |

**EMPRESA** Marketing de Ideas

| | |
|---|---|
| **CARGO** | Directora de Proyectos |
| **JEFE INMEDIATO** | Lina Delgado |
| **TELÉFONO** | 311 01 61 |
| **PERIODO LABORADO** | Mayo de 2014 hasta la fecha |

**EXPERIENCIA**

- Coordinadora de eventos y estrategias de comunicación en el sector público y privado
- Conceptualización, planeación, diseño y operación de organización de eventos de gran formato y estrategias de comunicación.
- Dirección de proyectos Culturales, deportivos, protocolararios entre otros
- Coordinación de personal, presupuestos, proveedores.

| | |
|---|---|
| **EMPRESA** | Grupo Hangar |
| **CARGO** | Ejecutiva de Cuenta |
| **JEFE INMEDIATO** | Carmen Gómez |
| **TELÉFONO** | 444 15 00 Ext 140 |
| **PERIODO LABORADO** | Junio de 2009 Noviembre de 2013 |

**EXPERIENCIA**

- Dirección de las actividades de Mercadeo de Sufi Bancolombia a nivel nacional. En el cual se administran equipos de trabajo en las diferentes regiones de Colombia. Desde el 2011 hasta noviembre de 2013
- Comercialización de eventos en el sector público y privado.
- Coordinadora de eventos y estrategias de comunicación
- Conceptualizaciòn, planeación, diseño y operación de organización de eventos de gran formato y estrategias de comunicación.
- **Coordinación de los siguientes eventos**: Clasificatorios Altavoz 2013- Eventos en el Museo de Antioquia 2013- Premio a la Calidad de la Educación 2012- Celebración 45 años Secretaria Seccional de Salud Antioquia 2012- Programa de Televisión en Contacto con Alonso 2009 – 2010, Feria de Flores 2009-2010, OPC Centro de Operaciones de los IX Juegos Suramericanos, Feria del Bachiller 2009-2010, Semana Ser Capaz, Lanzamiento de Marca Ruta N, Premiación Capital Semilla 2009-2010, Premiación Planes de Negocio, Inauguración de Instituciones de Educativas, Ruedas de Prensa Alcaldía de Medellín, posicionamiento de

marca Planes de Negocio, Feria del Parque Explora 2011-2012. (Entre otros)

**EMPRESA** Exposición: Tangos de Jorge Lujan en el Espacio Público.

| | |
|---|---|
| **CARGO** | Comunicadora Social |
| **JEFE INMEDIATO** | José Augusto Rivera Castro |
| **TELÉFONO** | 313 30 18 – 300 676 99 71 |
| **PERIODO LABORADO** | Enero de 2009 a mayo de 2009 |

**EXPERIENCIA**

- Organización evento: inauguración Tangos de Jorge Lujan en el Espacio Público.
- Elaboración Plan de Medios.
- Elaboración boletines de prensa
- Diseño de catalogo e invitación.
- Relaciones públicas con los medios de la ciudad.
- Gestión con entidades públicas y privadas de la ciudad para ubicar las obras en los espacios públicos.
- Relaciones públicas con los medios de la ciudad, la Secretaria de Cultura Ciudadana y la Sub secretaria de Turismo
- Maestra de Ceremonias en el evento.

| | |
|---|---|
| **EMPRESA** | Corporación Sal y Luz |
| **CARGO** | Comunicadora Social - Contratista |
| **JEFE INMEDIATO** | Juan Carlos García Arisrtizabal- Coordinador Sal y Luz |
| **TELÉFONO** | 2356914- 300 433 32 31 |
| **PERIODO LABORADO** | Agosto de 2008 a Octubre de 2008 |

**EXPERIENCIA**

- Diseño y ejecución del plan de medios de comunicación para dar a conocer las actividades enmarcadas en la Fiesta a la Vida.
- Difusión en medios comunitarios de la Comuna 13 y de la ciudad de Medellín para dar a conocer la Fiesta a la Vida y la Corporación Sal y Luz.
- Plan de Mercadeo con el objetivo de conseguir recursos económicos para las actividades propuestas.
- Organización y logística de las actividades de la Fiesta a la Vida.

**EMPRESA**

Empresas Públicas de Medellín E.S.P

Proyecto Génesis. (Sistema de Información Geográfica)
Contratista Universidad de Antioquia.

| | |
|---|---|
| **CARGO** | Comunicadora Social - Proyecto Génesis |
| **JEFE INMEDIATO** | María Ubiter Quiñones - Coordinadora Gestión del Cambio. |
| **TELÉFONO** | 336 26 97 |
| **PERIODO LABORADO** | Febrero de 2007 hasta Junio de 2008 |

**EXPERIENCIA**

- Formulación y aplicación de la metodología del diagnóstico para comunicaciones.
- Diseño y ejecución del plan de comunicaciones
- Realización de boletines virtuales, carteleras, extras informativos, tips informativos y realización del video institucional.
- Construcción de guiones y coordinación de la producción, post producción, edición y publicación de videos.
- Producción de materiales didácticos y comunicativos en cuanto a estilo y diseño gráfico.
- Coordinación y elaboración de recursos comunicativos y didácticos para el reconocimiento, posicionamiento, sensibilización y motivación de Génesis.
- Coordinación de proveedores y manejo del presupuesto del Equipo de Gestión del Cambio de la Universidad de Antioquia.
- Organización y logística de eventos para los usuarios e interventores de EPM.
- Relaciones públicas entre EPM y la Universidad de Antioquia, atendiendo a sus criterios sobre imagen corporativa y al fortalecimiento de sus relaciones.
- Apoyo al Equipo de Gestión (Unidad Informática Energía) en cuanto al "estilo corporativo" o protocolo en sus relaciones con grupos directivos de EPM.

**EMPRESA**

Vicerrectoría Administrativa - Universidad de Antioquia

| | |
|---|---|
| **CARGO** | Practicante - Comunicadora Social |
| **JEFE INMEDIATO** | Julio César García -Coordinador de Calidad. |
| **TELÉFONO** | 2195289 - 2195286 |
| **PERIODO LABORADO** | Abril de 2006 a Octubre de 2006. |

**EXPERIENCIA**

- Metodología del diagnóstico para comunicaciones enfocado en el Sistema de Gestión de Calidad ISO 9000
- Diseño y ejecución del Plan de Comunicaciones.(Boletín virtual e impreso, implementación de carteleras, circulares)
- Organización de Eventos.
- Apoyo en el programa de formación Vivamos la Universidad – Programa de inducción y re inducción (Estrategias de comunicación)

- Redacción de noticias a nivel interno y externo de la vicerrectoría Administrativa.

**REFERENCIAS PERSONALES**
**ADRIANA CANO**
Comunicadora Social - Periodista
**Subdirectora de Comunicaciones**
Concejo de Medellín
CEL: 300 782 9309

**LOURDES GOMEZ**
**Directora de Comunicaciones**
Universidad de Antioquia
CEL: 300 280 74 59

**ANA MARIA ALMANZA RAMOS**
C.C 32.450.54

**Medellín, 15 de mayo de 2015**

MARKETING DE IDEAS
Solución Integral de Eventos
diseño o logística o software

**A QUIEN PUEDA INTERESAR**

**ASUNTO: CERTIFICADO LABORAL**
**MARKETING DE IDEAS SAS**

Certifica que que ANA MARÍA ALMANZA RAMOS con C.C 32.240.549 de Envigado, labora al servicio de la empresa MARKETING DE IDEAS SAS con Nit. 811.009.619-1, desde el 26 de mayo de 2014 como Directora de proyectos hasta el 15 de mayo de 2015

Sus actividades son las coordinación de eventos públicos y privados, planeación, coordnacion logistica, diseño, ejecución presupuestal y administración financiera de los proyectos y eventos.

Proyectos realizados:

Proyecto INDER Medellin - Fecha: Junio a Diciembre de 2014. Cantidad de personas: 5.000 Valor: $ 472.239.902

Proyecto: Premio a la calidad de la Educaciòn 2014 Alcaldia de Medellìn: Julio a Noviembre de 2014- Cantidad de personas: 1.800 Valor: $743.018.757

Proyecto: Navidad- Secretaria de Cultura Ciudadana- Alcaldia de Medellín. Noviembre a Diciembre de 2015. Cantidad de personas: 2.000 Valor:$514,349,612

Cualquier duda quedo atenta a sus comentarios

**LINA MARÍA DELGADO SALDARRIAGA**
Representante Legal
Teléfono: 3110161

SOLUGISTIK
PLANEACIÓN + PRODUCCIÓN + ESTRATÉGIA

NIT: 900229431-0
Calle 25AA sur No 48-87
Envigado – Colombia
Página Web: www.solugistik.com
E-mail: juan.hoyos@solugistik.com

Envigado, 24 de febrero de 2017

**CERTIFICACIÓN LABORAL**

Por medio de la presente **CERTIFICAMOS** que el señora **ANA MARIA ALMANZA** con cedula de ciudadanía número 32.240549 de Envigado, labora con nosotros con contrato indefinido desde el 12 de Mayo de 2015, desempeñándose como – **PRODUCTORA DE EVENTOS Y EJECUTIVA DE CUENTA,** ha ejecutado proyectos de carácter institucional, corporativos, académicos culturales, artísticos etc. Tiene la experiencia de ejecutar eventos de alta convocatoria y afluencia masiva de más de 10.000 personas.

**EVENTOS RELEVANTRES PARA ACREDITAR EXPEIENCIA ESPECÍFICA**

| CONTRATO | ENTIDAD | OBJETO | AÑO TERMINACION | VALOR | SMMLV |
|---|---|---|---|---|---|
| C-3505-16 | INDER | OPERADOR LOGISTICO | 2016 | 738.352.005 | 1.070 |
| C-04152-16 | INDER | OPERADOR LOGISTICO | 2016 | 627.989.565 | 910 |
| PRES.SERV | UNE EPM COMUNICACIONES | FORUM TIGO UNE 2015 | 2015 | **739.336.293** | **1.147** |

Para confirmar información comunicarse al 4486008 extensión 101.

Cordialmente

Paula Cifuentes C.
Paula Cifuentes
Recursos Humanos
Solugistik S.A.S.

**PRIME PRODUCCIONES S.A.**
**BALANCE COMPARATIVO**
**01 DE ENERO AL 31 DE DICIEMBRE**

| ACTIVO | AÑO 2015 | AÑO 2014 |
|---|---|---|
| **CORRIENTE** | | |
| DISPONIBLE | 692.879.555 | 572.603.352 |
| CLIENTES | 1.101.915.555 | 937.805.837 |
| ACCIONISTAS | - | - |
| ANTICIPO CONTRATISTAS | 15.662.007 | 48.614.876 |
| RETENCIONES | 428.975.409 | 348.879.888 |
| SOBRANTES IMPUESTOS | 208.673.208 | 151.132.090 |
| DEUDORES VARIOS | | |
| **TOTAL ACTIVO CORRIENTE** | **2.448.105.734** | **2.059.036.043** |
| **PROPIEDAD PLANTA Y EQU.** | | |
| AUTOS CAMIONETAS | 113.545.160 | 113.545.160 |
| DEPRECIACION | - | - |
| **TOTAL ACTIVO PROPIE. PLANT.** | **113.545.160** | **113.545.160** |
| **OTROS ACTIVOS** | | |
| INTANGIBLES | - | - |
| DIFERIDOS | 200.000.000 | 537.190.574 |
| **TOTAL OTROS ACTIVOS** | **200.000.000** | **537.190.574** |
| **TOTAL ACTIVO** | **2.761.650.894** | **2.709.771.777** |
| **PASIVO** | | |
| **A CORTO PLAZO** | | |
| OBLIGACIONES FINANCIERAS | - | - |
| PROVEEDORES | 687.354.714 | 513.749.323 |
| RETENCION EN LA FUENTE | 24.688.981 | 45.514.737 |
| RETENCION DE IVA | 3.917.343 | 4.491.472 |
| RETENCION DE ICA | 1.566.043 | 2.002.367 |
| RETENCIONES Y APORTES | 1.751.350 | 1.605.896 |
| RENTA Y CREE | 201.826.708 | 220.174.000 |
| IMPUESTO AL VALOR AGREGADO | 100.565.357 | - |
| ANTICIPOS | | |
| **TOTAL PASIVO CORTO PL.** | **1.021.670.496** | **787.537.795** |

| | | |
|---|---|---|
| **A LARGO PLAZO** | | |
| PROVEEDORES | 600.000.000 | 600.000.000 |
| ACCIONISTAS | - | 224.000.000 |
| PASIVOS ESTIMADOS Y PROVIS | 18.821.729 | 10.645.991 |
| **TTAL PASIVO LARGO PL.** | **618.821.729** | **834.645.991** |
| | | |
| **TOTAL PASIVO** | **1.640.492.225** | **1.622.183.786** |
| | | |
| **PATRIMONIO** | | |
| | | |
| CAPITAL | 194.000.000 | 194.000.000 |
| RESERVAS | 14.984.000 | 14.984.000 |
| UTILIDADES ACUMULADAS | 522.631.353 | 465.400.110 |
| UTILIDAD DEL EJERCICIO | 389.543.317 | 413.203.881 |
| **TOTAL PATRIMONIO** | **1.121.158.670** | **1.087.587.991** |
| | | |
| **TOTAL PASIVO MAS PATRIMONIO** | **2.761.650.895** | **2.709.771.777** |

**HUGO BENAVIDES**
**C.C 79.910.551**
**REPRESENTANTE LEGAL**

**LEONARDO GARZON**
**CONTADOR PUBLICO**
**T.P. 156706-T**

**YESID EDUARDO MONTAÑA**
**REVISOR FISCAL**
**T.P. 96120 - T**

Prime
Brand Experience

**COMPOSICION ACCIONARIA**

El suscrito Revisor Fiscal de **PRIME PRODUCCIONES S.A,** identificada con Nit. 900.062.666-5 hace constar que de acuerdo con el libro oficial de registro de accionistas inscrito en el registro mercantil de conformidad con las normas de auditoria generalmente aceptadas en Colombia.

**CERTIFICA QUE:**

La composición accionaria es la siguiente:

| CEDULA / NIT | NOMBRE DEL ACCIONISTA | ACCIONISTAS PRIME PRODUCCIONES S.A | | PORCENTAJE DE ACCIONES % |
|---|---|---|---|---|
| | | No DE ACCIONES | VALOR NOMINAL | |
| 79910551 | HUGO ALEJANDRO BENAVIDES | 77 | $500.000 | 40% |
| 79898412 | JOHN ALFREDO PUERTA | 57 | $500.000 | 30% |
| 80206579 | OSCAR FELIPE BENAVIDES | 20 | $500.000 | 10% |
| 41581537 | IRMA RUTH HEREDIA | 20 | $500.000 | 10% |
| 19198486 | IVAN ALFREDO PUERTA | 20 | $500.000 | 10% |

Se expide en la ciudad de Bogotá a los 8 días del mes de Agosto de 2016.

Cordialmente,

**YESID EDUARDO MONTAÑA UPEGUI**
**Tarjeta Profesional No 96120 – T**
**Revisor Fiscal**

**PRIME PRODUCCIONES S.A.**
Carrera 28 B No 68 69 Tel/Fax: (1) 6074400
Bogota D.C. - Colombia
primeproducciones@gmail.com

SOLUGISTIK
PLANEACIÓN - PRODUCCIÓN - ESTRATEGIA
NIT: 900229431-0
Calle 25AA sur No 48-87
Envigado – Colombia
Página Web: www.solugistik.com
E-mail: juan.hoyos@solugistik.com

Medellín, 16 de Febrero de 2017

## CERTIFICADO DE COMPOSICIÓN ACCIONARIA

Yo, **SANDRA ROJAS LOPEZ**, identificada con cédula de ciudadanía 60.357.573 y tarjeta profesional 135930-T, quien actúa como Contador Público de la sociedad **SOLUGISTIK S.A.S** con Nit 900.229.431-0 ubicada en Cl. 25AA Sur 48-87 del municipio de Envigado - Antioquia, certifica que la composición accionaria a Diciembre 31 de 2016 para la sociedad es la siguiente:

| | |
|---|---|
| Capital Autorizado | $600.000.000 |
| Vlr. Nominal | $ 10.000 |
| Capital Suscrito y Pagado | $500.000.000 |

| ACCIONISTAS | CEDULA | ACCIONES ORDINARIAS | VALOR | PORCENTAJE (%) |
|---|---|---|---|---|
| JUAN PABLO HOYOS GOMEZ | 3.396.471 | 25.000 | 250.000.000 | 50% |
| JUAN PABLO VILLA MOLINA | 71.382.352 | 25.000 | 250.000.000 | 50% |
| | | | | |
| **TOTAL** | | | **500.000.000** | **100%** |

Atentamente,

**SANDRA ROJAS LOPEZ**
CC 60.357.573 de Cúcuta
TP 135930 -T

Prime
Brand Experience

**COMPROMISO FORMAL E IRREVOCABLE**

Bogotá, 24 de Febrero de 2017

**Señores**
**Instituto Colombiano para la Evaluación de la Educación – ICFES**
**Referencia: Proceso de Contratación – Invitación Abierta ICFES IA- 001-2017**

Estimados señores:

**HUGO ALEJANDRO BENAVIDES ARDILA**, identificado como aparece al pie de mi firma, en mi calidad de representante legal de **PRIME PRODUCCIONES S.A**, por medio de la presente manifiesto mi compromiso formal e irrevocable a lo siguiente:

1. No encontrarnos en proceso de liquidación judicial o circunstancia semejante según la legislación del país de origen, como quiebra, liquidación voluntaria o forzosa y, en general, cualquier proceso que tenga como consecuencia la extinción de la persona jurídica, ni tener litigios pendientes, procesos jurisdiccionales en curso o encontrarse en otra situación o contingencia que pueda comprometer materialmente el cumplimiento oportuno, eficaz y eficiente de las prestaciones, obligaciones y compromisos derivados de la presentación de oferta, la adjudicación de contrato, y de su celebración, ejecución o terminación y liquidación.

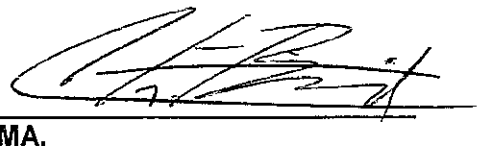

**FIRMA.**
**CEDULA. 79.910.551**

UNION TEMPORAL PRIME – SOLUGISTIK

**FORMATO NO. 1 - PRESENTACIÓN DE LAS OFERTAS**

Bogotá, 24 de Febrero de 2017

**Señores**
**Instituto Colombiano para la Evaluación de la Educación – ICFES**
**Referencia: Proceso de Contratación – Invitación Abierta ICFES IA- 001-2017**

Estimados señores:

**HUGO ALEJANDRO BENAVIDES ARDILA**, identificado como aparece al pie de mi firma, en mi calidad de representante legal de **UNION TEMPORAL PRIME – SOLUGISTIK**, presento Oferta para el Proceso de Contratación de la referencia y hago las siguientes manifestaciones:

1. Que conozco y acepto los Documentos del Proceso, tuve la oportunidad de solicitar aclaraciones y modificaciones a los mismos, y recibí de ICFES respuesta oportuna a cada una de las solicitudes.

2. Que estoy autorizado para suscribir y presentar la Oferta en nombre del Proponente y estoy autorizado para suscribir el contrato si el Proponente resulta adjudicatario del Proceso de Contratación de la referencia.

3. Que la Oferta que presento cumple con la totalidad de los requisitos y especificaciones técnicas del Anexo 1. del Pliego de Condiciones del proceso de selección de la referencia.

4. Que la oferta económica y la oferta técnica están adjuntas a la presente comunicación y han sido elaboradas de acuerdo con los Documentos del Proceso y hacen parte integral de la Oferta.

5. Que los documentos que presento con la Oferta son ciertos y han sido expedidos por personas autorizadas para el efecto.

Prime
Brand Experience

SOLUGISTIK

# UNION TEMPORAL PRIME – SOLUGISTIK

6. Que la oferta económica adjunta fue elaborada teniendo en cuenta todos los gastos, costos, derechos, impuestos, tasas y demás contribuciones que se causen con ocasión de la presentación de la Oferta, suscripción y ejecución del contrato y que, en consecuencia, de resultar adjudicatario no presentaré reclamos con ocasión del pago de tales gastos.

7. Que, en caso de resultar adjudicatario, suscribiré el contrato en la fecha prevista para el efecto en el Cronograma contenido en los Dócumentos del Proceso.

8. Que, en caso de resultar adjudicatario, me obligo a presentar la garantía de cumplimiento prevista en los Documentos del Proceso en la fecha prevista para el efecto en el Cronograma allí contenido.

9. Que en caso de resultar adjudicatario me comprometo a que, a la terminación de la vigencia del Contrato, la obra cumplirá con la totalidad del alcance y los requerimientos y especificaciones técnicas de que trata el Anexo 1. del Pliego de Condiciones.

10. Que manifiesto que el Proponente está a paz y salvo con sus obligaciones laborales frente al sistema de seguridad social integral y demás aportes relacionados con las obligaciones laborales.

11. Adjunto la garantía de seriedad de la Oferta la cual cumple con lo establecido en los Documentos del Proceso.

12. Recibiré notificaciones en la siguiente dirección en:

| | | |
|---|---|---|
| Persona de contacto | Edna Correa | |
| Dirección | Cra 28 B No 68 -69 | |
| Teléfono | 6074400 | Celular 3208903943 |
| e-mail | ednacorrea@prime-producciones.com<br>comercial@solugistik.com | |

| |
|---|
| Firma representante legal del Proponente : |
| Nombre: HUGO ALEJANDRO BENAVIDES ARDILA |
| C.C No 79.910.551 |

Prime
Brand Experience

**FORMATO No. 2 - COMPROMISO ANTICORRUPCIÓN**

Bogotá, 24 de Febrero de 2017

**Señores**
**Instituto Colombiano para la Evaluación de la Educación – ICFES**
**Proceso de Contratación – Invitación Abierta ICFES IA- 001-2017**

**HUGO ALEJANDRO BENAVIDES ARDILA**, identificado como aparece al pie de mi firma, en mi calidad de representante legal de **UNION TEMPORAL PRIME – SOLUGISTIK** manifiesto que:

1. Apoyamos la acción del Estado colombiano y del ICFES para fortalecer la transparencia y la rendición de cuentas de la administración pública.

2. No estamos en causal de inhabilidad alguna para celebrar el contrato objeto del Proceso de Contratación **Invitación Abierta ICFES IA- 001-2017**
3. Nos comprometemos a no ofrecer y no dar dádivas, sobornos o cualquier forma de halago, retribuciones o prebenda a servidores públicos o asesores de la Entidad Contratante, directamente o a través de sus empleados, contratistas o terceros.
4. Nos comprometemos a no efectuar acuerdos, o realizar actos o conductas que tengan por objeto o efecto la colusión en el Proceso de Contratación **Invitación Abierta ICFES IA- 001-2017**
5. Nos comprometemos a revelar la información que sobre el Proceso de Contratación **Invitación Abierta ICFES IA- 001-2017** nos soliciten los organismos de control de la República de Colombia.
6. Nos comprometemos a comunicar a nuestros empleados y asesores el contenido del presente Compromiso Anticorrupción, explicar su importancia y las consecuencias de su incumplimiento por nuestra parte, y la de nuestros empleados o asesores.
7. Conocemos las consecuencias derivadas del incumplimiento del presente compromiso anticorrupción.

En constancia de lo anterior firmo este documento a los veinticuatro días (24) días del mes de Febrero de 2017

**Firma representante legal del Proponente:** _____
**Nombre: HUGO ALEJANDRO BENAVIDES ARDILA**
**Cargo: Gerente**
**Documento de Identidad: C.C No 79.910.551**

Formato No. 3 - Experiencia General

TODOS POR UN NUEVO PAÍS
PAZ EQUIDAD EDUCACIÓN

MINEDUCACIÓN icfes

NOMBRE DEL OFERENTE:

El proponente deberá acreditar experiencia demostrada mediante la presentacion de hasta tres (3) certificaciones de contratos ejecutados (terminados) al cierre del presente proceso de selección, las cuales tengan como objeto la prestación de servicios de operación logística a nivel nacional, ejecutados en los últimos tres (3) años con entidades públicas o privadas y cuyo valor sumado antes de IVA sea igual o superior al cien por ciento (100%) del presupuesto oficial del presente proceso expresado en SMMLV.

| Contrato | Folios de folio | Entidad contratante | Contratista | Objeto | Fecha de inicio | Fecha de finalización | Valor Antes de IVA EN SMLV |
|---|---|---|---|---|---|---|---|
| 1 | | IDIGER | PRIME PRODUCCIONES S.A | Realizar actividades de montaje, equipamiento, desmonte y logistica para la movilizacion social en el marco de la cumbre del clima de Bogota, con el objetivo de construir resiliencia y generar una apropiación ciudadana en la gestion de riesgos y cambio climático | 14/09/2015 | 13/11/2015 | 961,62 |
| 2 | | SENA | PRIME PRODUCCIONES S.A | Contratacion de un operador logistico que lleve a cabo el evento eliminatorias nacionales WORLDSKILLS 2015 | 08/03/2015 | 21/03/2015 | 756,11 |
| 3 | | UNE EPM | SOLUGISTIK S.A.S | Prestacion de servicios de operador logistico para la conceptualizacion estrategica, diseño, ejecucion y produccion de eventos institucionales, mercadeo y ventas | 07/03/2014 | 31/12/2014 | 10.762 |

| | |
|---|---|
| Nombre Rep. Legal Persona Jurídica | HUGO ALEJANDRO BENAVIDES ARDILA |
| Firma Rep. Legal Persona Jurídica | |
| Cédula Persona Natural o Rep. Legal Persona Jurídica | 79.910.551 |

Prime
Brand Experience

Bogotá, 02 de Marzo de 2017

**Señores**
**Instituto Colombiano para la Evaluación de la Educación – ICFES**
**Referencia: Proceso de Contratación – Invitación Abierta ICFES IA- 001-2017**

Estimados señores:

**HUGO ALEJANDRO BENAVIDES ARDILA**, identificado como aparece al pie de mi firma, en mi calidad de representante legal de **PRIME PRODUCCIONES S.A**, por medio del presente manifiesto que el contrato celebrado con **INSTITUTO DISTRITAL DE GESTIÓN DE RIESGOS Y CAMBIO CLIMATICO** se ejecutó así:

***Valor del Contrato $767.482.800***
***Valor Ejecutado antes de IVA: $635.901.824***
***Valor IVA: 101.744.292***
***Valor ejecutado en SMMLV antes de IVA: 985.55***

Nota: se adjunta Factura donde se evidencia la discriminación del IVA

**FIRMA.**
**CEDULA. 79.910.551**

Prime
Brand Experience

Bogotá, 02 de Marzo de 2017

**Señores**
**Instituto Colombiano para la Evaluación de la Educación – ICFES**
**Referencia: Proceso de Contratación – Invitación Abierta ICFES IA- 001-2017**

Estimados señores:

**HUGO ALEJANDRO BENAVIDES ARDILA**, identificado como aparece al pie de mi firma, en mi calidad de representante legal de **PRIME PRODUCCIONES S.A**, por medio del presente manifiesto que el contrato celebrado con **SERVICIO NACIONAL DE APRENDIZAJE - SENA** se ejecutó así:

***Valor del Contrato $481.544.884***
***Adición: $98.455.116***
***Valor IVA: $80.000.000***
***Valor Ejecutado antes de IVA: $500.000.000***
***Valor ejecutado en SMMLV antes de IVA: 775.97***

Nota: se adjunta Factura donde se evidencia la discriminación del IVA

**FIRMA.**
**CEDULA. 79.910.551**

Prime
Brand Experience

Bogotá, 2 de Marzo de 2017

**Señores**
**Instituto Colombiano para la Evaluación de la Educación – ICFES**
**Proceso de Contratación – Invitación Abierta ICFES IA- 001-2017**

De acuerdo al informe de evaluación, de la manera más atenta hacemos las siguientes aclaraciones y observaciones:

**Subsanación de documentos jurídicos:**

1. Formato No 1 Carta de presentación debidamente diligenciado.
2. Formato No 2 Compromiso Anticorrupción debidamente diligenciado.
3. Documento de Conformación de Unión temporal se aclara:

Dentro del documento aportado establece:

**CLAUSULA OCTAVA: DESIGNACIÓN DEL REPRESENTANTE LEGAL DE LA UNIÓN TEMPORAL: los integrantes quienes constituyen la UNION TEMPORAL A&C PRIME de común acuerdo designan como Representante Legal a HUGO ALEJANDRO BENAVIDES ARDILA, mayor de edad, identificado con Cédula de Ciudadanía No. 79.910.551 de Bogotá D.C. Igualmente se nombra como suplente del Representante Legal a PABLO HOYOS GOMEZ, mayor de edad, identificado con Cédula de Ciudadanía No 3.396.471, de ENVIGADO**

**CLAUSULA SEPTIMA: COMPROMISO.- Al conformar la UNIÓN TEMPORAL para participar en la propuesta del objeto, sus integrantes se comprometen a:**

**1. Participar en la presentación en los porcentajes expuestos en la cláusula quinta de este documento, así como a suscribir el contrato.**
**2. Responder en forma solidaria e ilimitada por el cumplimiento total de la propuesta y de las obligaciones que se originen del contrato suscrito con la entidad.**
**3. Responder ante las sanciones por incumplimiento de las obligaciones derivadas de la propuesta y del contrato de acuerdo con la participación en la ejecución de cada uno de los miembros de la unión temporal.**
**4. No será disuelta ni liquidada y en ningún caso habrá cesión de contrato entre quienes integran la unión temporal.**

4. Certificación pago al sistema seguridad social – aportado por Solugistik S.A.S
5. Certificación de Acreditación comunes – Aportado por Prime Producciones S.A y Solugistik S.A.S
6. Composición Accionaria aportada por Prime Producciones S.A y Solugistik S.A.S

**Subsanación de documentos Financieros:**

7. Balance General aportado por Prime Producciones S.A

**Subsanación de documentos Técnicos:**

8. Experiencia General: La empresa a la que se refieren es Prime Producciones, el cual aclaramos que dentro del certificado de existencia y representación legal, se aclara: **CONSTITUCION: QUE POR ESCRITURA PUBLICA NO. 0003727 DE NOTARIA 25 DE BOGOTA D.C. DEL 15 DE DICIEMBRE DE 2005, INSCRITA EL 2 DE ENERO DE 2006 BAJO EL NUMERO 01031545 DEL LIBRO IX, SE CONSTITUYO LA SOCIEDAD COMERCIAL DENOMINADA PRIME PRODUCCIONES LTDA.**

9. Carta de discriminación del IVA en cada contrato

10. Certificación UNE EPM que cumple con el numeral 5.5.1

11. Anexo No 3 Relación experiencia debidamente diligenciada

12. Hoja de Vida, diplomas y certificaciones de experiencia del Gerente de Cuenta La señora Ana María Almanza

Cordialmente,

**EDNA CORREA SOTO.**
**Auxiliar Proyectos Licitatorios**

OP 616

# Prime

| FACTURA DE VENTA | 1361 |
|---|---|

PRIME PRODUCCIONES S.A.
NIT. 900.062.666 - 5
RÉGIMEN COMÚN

Resolución DIAN 320000977774 del 21 de enero de 2013
Facturas Habilitadas del No. 683 al 2000
ICA 7499 tarifa 9.66 x 1000

**CLIENTE:** Fiduoccidente Fiducia Publica No 314650 - FONDIGER **NIT:** 800.143.157-3

**DIRECCION:** Diagonal 47 No 77 A – 09 INT. 11 **TEL:** (1)4292801

**CODIGO DE PAGO:**

| FECHA FACTURA | | |
|---|---|---|
| DIA | MES | AÑO |
| 15 | 10 | 2015 |

| FECHA VENCIMIENTO | | |
|---|---|---|
| DIA | MES | AÑO |
| 15 | 11 | 2015 |

| Cant. | Descripción del servicio | Valor Unitario | Valor Total |
|---|---|---|---|
| 1 | Prestación de servicios de montaje, desmontaje y logística en el marco de la Movilización Cumbre del Clima "Encuentro de las Américas Frente al Cambio Climático" los días 20, 21,22 y 23 de Septiembre en Bogotá. **Según Contrato No. 382 de 2015.** | $635.901.824 | $635.901.824 |

**NUEVA DIRECCIÓN**
Cra. 28B No. 68-69
Tel. 6074400
Cel. 3134672243

**FAVOR GIRAR CHEQUE A NOMBRE DE PRIME PRODUCCIONES S.A. BANCO DAVIVIENDA CUENTA CORRIENTE No. 0042 6999 8847**

Resolución DIAN 320001229956
del 27 de Enero de 2015
Facturas Habilitadas del N° 1138 AL 2000

SON: SETECIENTOS TREINTA Y SIETE MILLONES SEISCIENTOS CUARENTA Y SEIS MIL CIENTO DIECISEIS PESOS MTE.

| | |
|---|---|
| SUBTOTAL $ | 635.901.824 |
| I.V.A. % | 101.744.292 |
| TOTAL $ | 737.646.116 |

SE DA POR ACEPTADA TRANSCURRIDO CINCO (5) DÍAS A PARTIR DE LA FECHA DE SU RECIBO.
ESTAS FACTURA DE VENTA SE ASIMILA EN TODOS SUS EFECTOS A LA LETRA DE CAMBIO SEGÚN ART 774 DEL CODIGO DE COMERCIO.
EN CASO DE MORA EN SU PAGO TENDRÁ UN RECARGO DEL 3,5% MENSUAL DEL VALOR DE LA FACTURA

PRIME PRODUCCIONES S.A.

Prime
Prime Producciones S.A.
Nit: 900.062.666-5

ACEPTO FIRMA Y SELLO DEL CLIENTE

IMPRESO POR: DISEÑOS GRAFICOS SCREEN LTDA. NIT: 800.136.143-1 TEL: 2804951

Prime

| FACTURA DE VENTA | 1162 |
|---|---|

PRIME PRODUCCIONES S.A.
NIT. 900.062.666 - 5
RÉGIMEN COMÚN

Resolución DIAN 320000977774 del 21 de enero de 2013
Facturas Habilitadas del No. 683 al 2000
ICA 7499 tarifa 9.66 x 1000

**CLIENTE:** SERVICIO NACIONAL DE APRENDIZAJE SENA **NIT:** 899.999.034-1

**DIRECCION:** ~~CALLE 51 No 57 - 70~~ **TEL:** ~~(4)4428000~~

**CODIGO DE PAGO:**

| FECHA FACTURA | | |
|---|---|---|
| DIA | MES | AÑO |
| 25 | 03 | 2015 |

| FECHA VENCIMIENTO | | |
|---|---|---|
| DIA | MES | AÑO |
| 25 | 05 | 2015 |

| Cant. | Descripción del servicio | Valor Unitario | Valor Total |
|---|---|---|---|
| 1 | Prestación de servicios de montaje, desmontaje y logística dentro del marco del evento Eliminatorias Nacionales Worldskills 2015.<br>Según contrato No: **003413** | $500.000.000 | $500.000.000 |

4/2009
Reiman Arango
Febrero.

**NUEVA DIRECCIÓN**
**Cra. 28B No. 68-69**
**Tel. 6074400**
**Cel. 3134672243**

**FAVOR GIRAR CHEQUE A NOMBRE DE PRIME PRODUCCIONES S.A. BANCO DAVIVIENDA CUENTA CORRIENTE ~~No. 0042 6999 8847~~**

Resolución DIAN 320001229956
del 27 de Enero de 2015
Facturas Habilitadas del Nº 1138 AL 2000

| | | |
|---|---|---|
| SON: QUINIENTOS OCHENTA MILLONES PESOS MTE. | SUBTOTAL $ | 500.000.000 |
| | I.V.A. % | 80.000.000 |
| | TOTAL $ | 580.000.000 |

SE DA POR ACEPTADA TRANSCURRIDO CINCO (5) DÍAS A PARTIR DE LA FECHA DE SU RECIBO.
ESTAS FACTURA DE VENTA SE ASIMILA EN TODOS SUS EFECTOS A LA LETRA DE CAMBIO SEGÚN ART 774 DEL CODIGO DE COMERCIO.
EN CASO DE MORA EN SU PAGO TENDRÁ UN RECARGO DEL 3.5% MENSUAL DEL VALOR DE LA FACTURA

PRIME PRODUCCIONES S.A.

~~PRIME PRODUCCIONES S.A.~~
~~NIT 900.062.666-5~~

ACEPTO FIRMA Y SELLO DEL CLIENTE

IMPRESO POR: DISEÑOS GRAFICOS SCREEN LTDA. NIT. 800.136.143-1 TEL: 2804951

SOLUGISTIK
PLANEACIÓN + PRODUCCIÓN + ESTRATEGIA

Envigado, 02 de Marzo de 2017

**Señores**
**Instituto Colombiano para la Evaluación de la Educación – ICFES**
**Referencia: Proceso de Contratación – Invitación Abierta ICFES IA- 001-2017**

Estimados señores:

**JUAN PABLO HOYOS GOMEZ**, identificado como aparece al pie de mi firma, en mi calidad de representante legal de **SOLUGISTIK S.A**, por medio del presente manifiesto que el contrato No celebrado con **UNE TELEOMUNICACIONES** se ejecutó así:

***Valor del Contrato $7.690.094.127***
***Valor Ejecutado antes de IVA: $6.629.391.488***
***Valor IVA: 1.060.702.638***
***Valor ejecutado en SMMLV antes de IVA: 10.961.99***

**JUAN PABLO HOYOS GOMEZ**
Representante legal Solugistik S.A.S