

Niveles de desempeño

Módulo Proyecto de Arquitectura

Los niveles de desempeño son una **descripción cualitativa de las habilidades y conocimientos** que se estima ha desarrollado el evaluado, y tienen el objetivo de complementar el puntaje numérico obtenido. De igual manera, permiten agrupar a los estudiantes en **6 niveles** (1, 2, 3, 4, 5 y 6).

Estos niveles tienen tres características principales:

- » son **particulares**, es decir, están definidos para cada módulo;
- » son **jerárquicos**, pues tienen una complejidad creciente, cuyo nivel de mayor complejidad es el 6.

Haga clic en el nivel de desempeño de su interés para conocer la descripción cualitativa asociada.

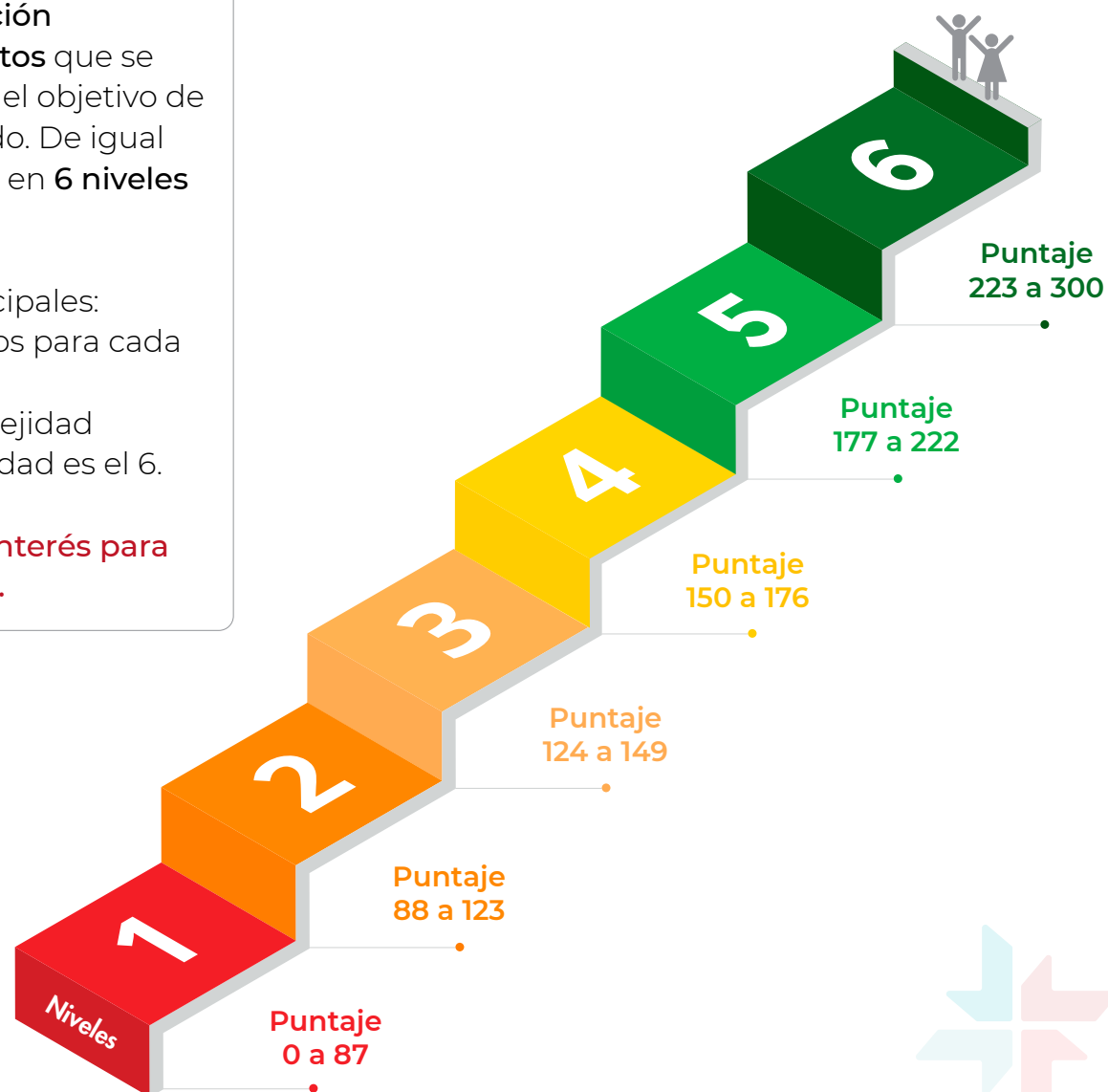

Niveles de desempeño

Módulo Proyecto de Arquitectura

El evaluado que se ubica en **el nivel 1** presenta una propuesta que:

- » No tiene códigos de representación o estos no son comprensibles para el evaluador.

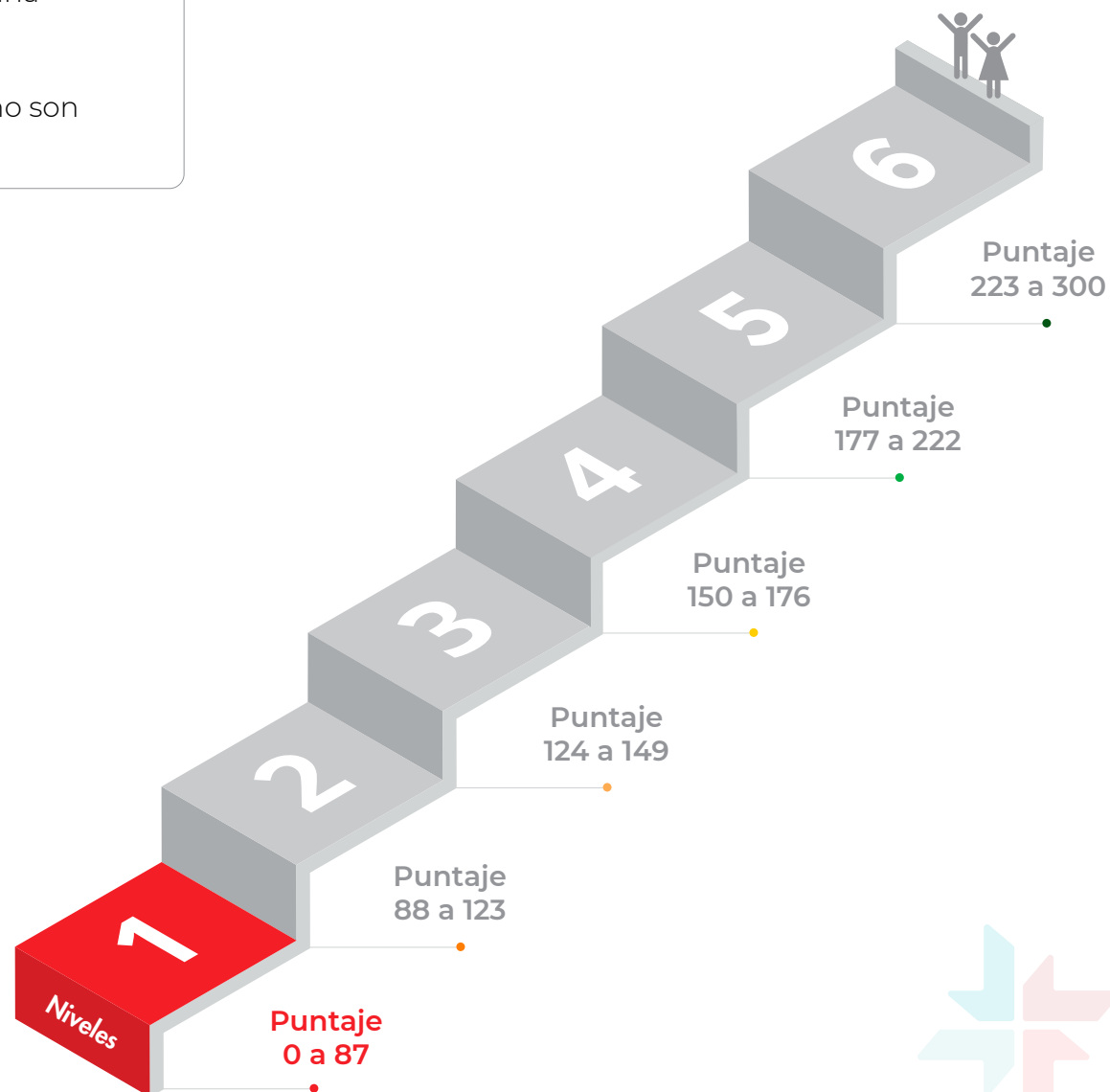

Niveles de desempeño

Módulo Proyecto de Arquitectura

El evaluado que se ubica en **el nivel 2** presenta una propuesta que:

- » Analiza e interpreta la información contextual, dando muestra de esto en alguna de las partes del ejercicio.
- » Conceptualiza de acuerdo con la información contextual.
- » Es insuficiente o no se corresponde con lo analizado y conceptualizado.
- » Muestra bocetos o esquemas en las tres partes del ejercicio que permiten diálogo arquitectónico.

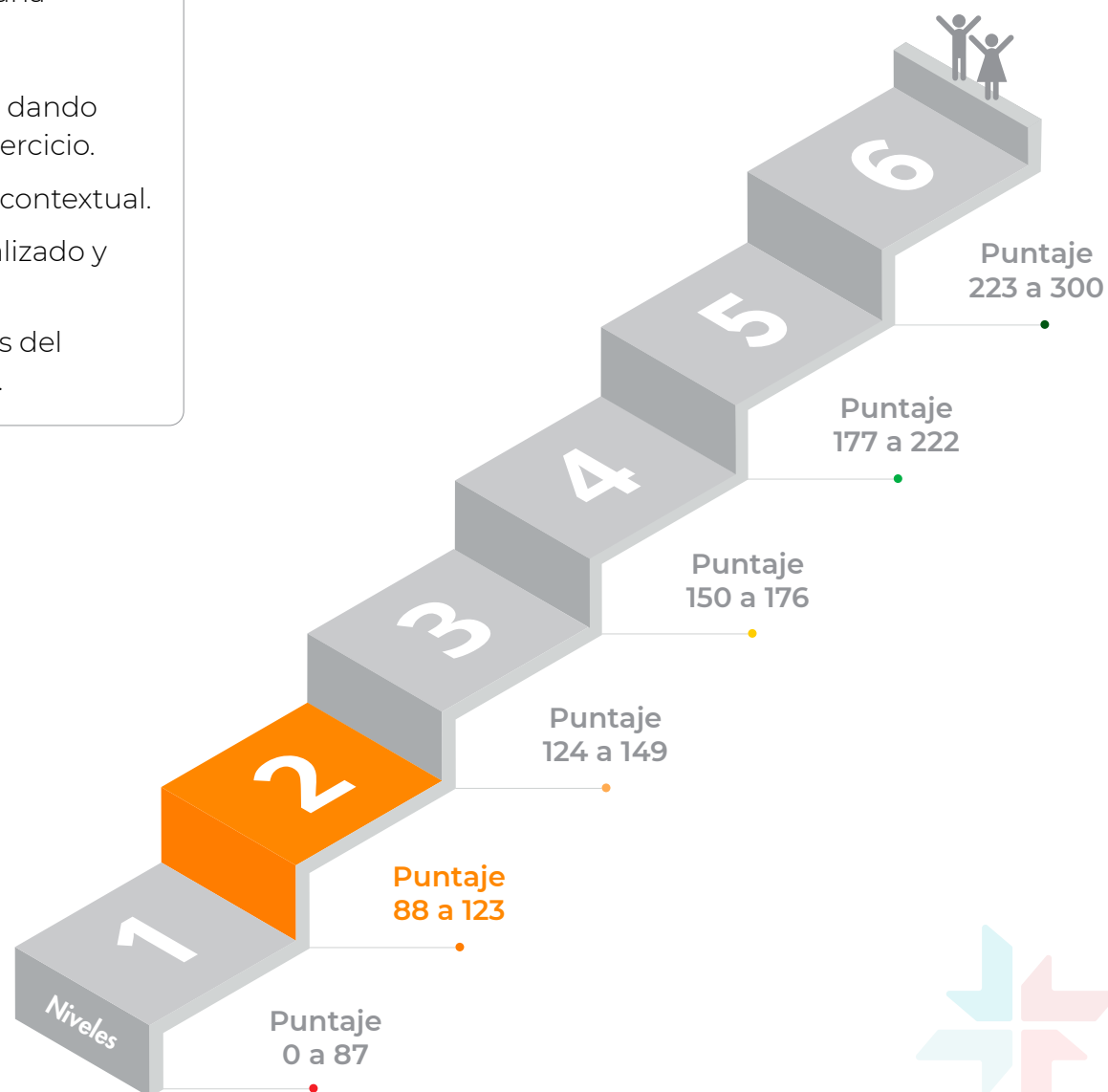

Niveles de desempeño

Módulo Proyecto de Arquitectura

El evaluado que se ubica en **el nivel 3** presenta una propuesta que:

- » Analiza, conceptualiza y desarrolla, es decir, aborda las tres partes del ejercicio proyectual y en cada una se muestran los conocimientos –destrezas y dominios– propios de la disciplina.
- » Maneja adecuadamente la escala y la proporción.

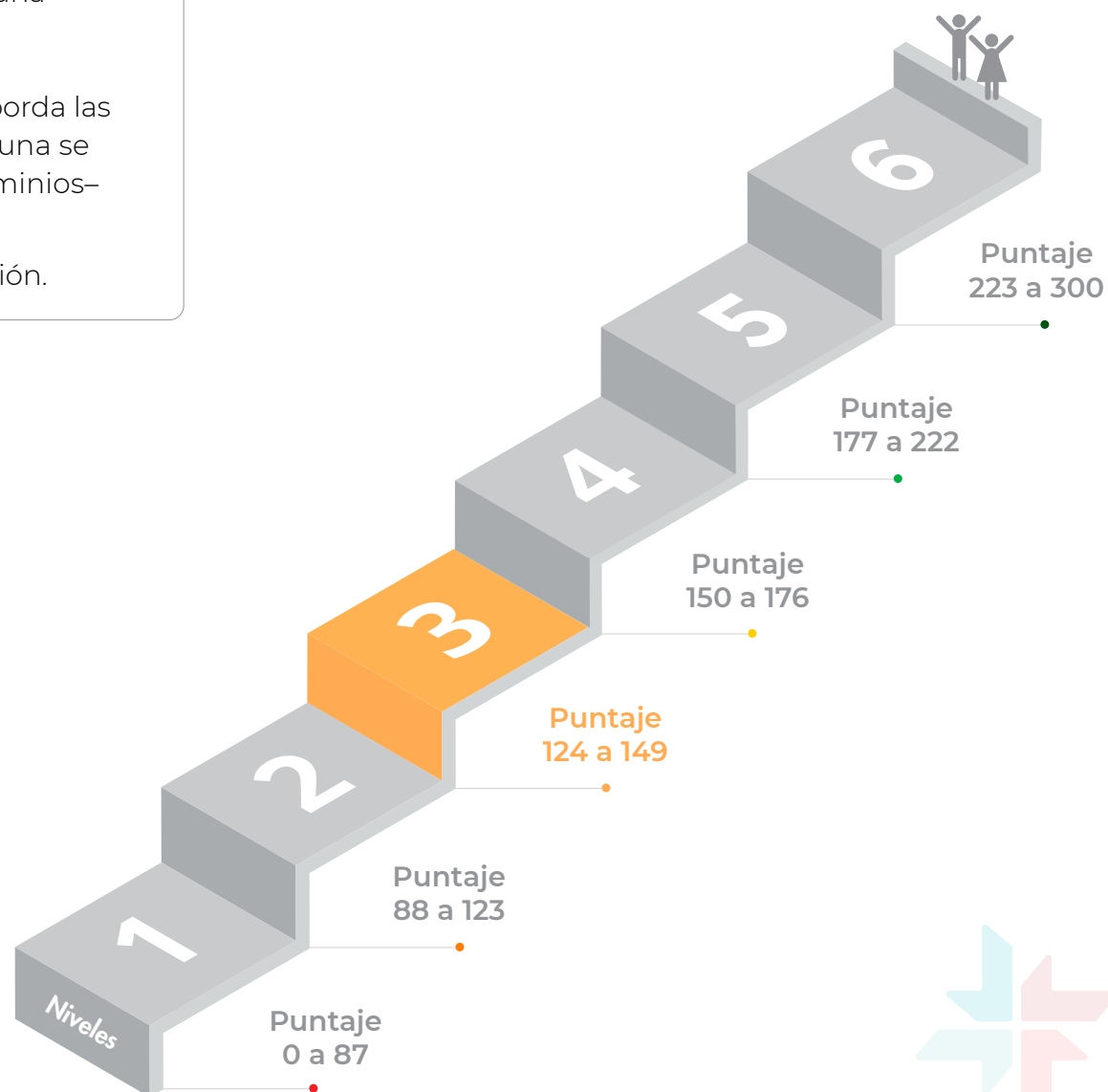

Niveles de desempeño

Módulo Proyecto de Arquitectura

El evaluado que se ubica en **el nivel 4** presenta una propuesta que:

- » Aborda de manera coherente las tres partes del ejercicio.
- » Tiene una idea proyectual y se evidencia de manera general.

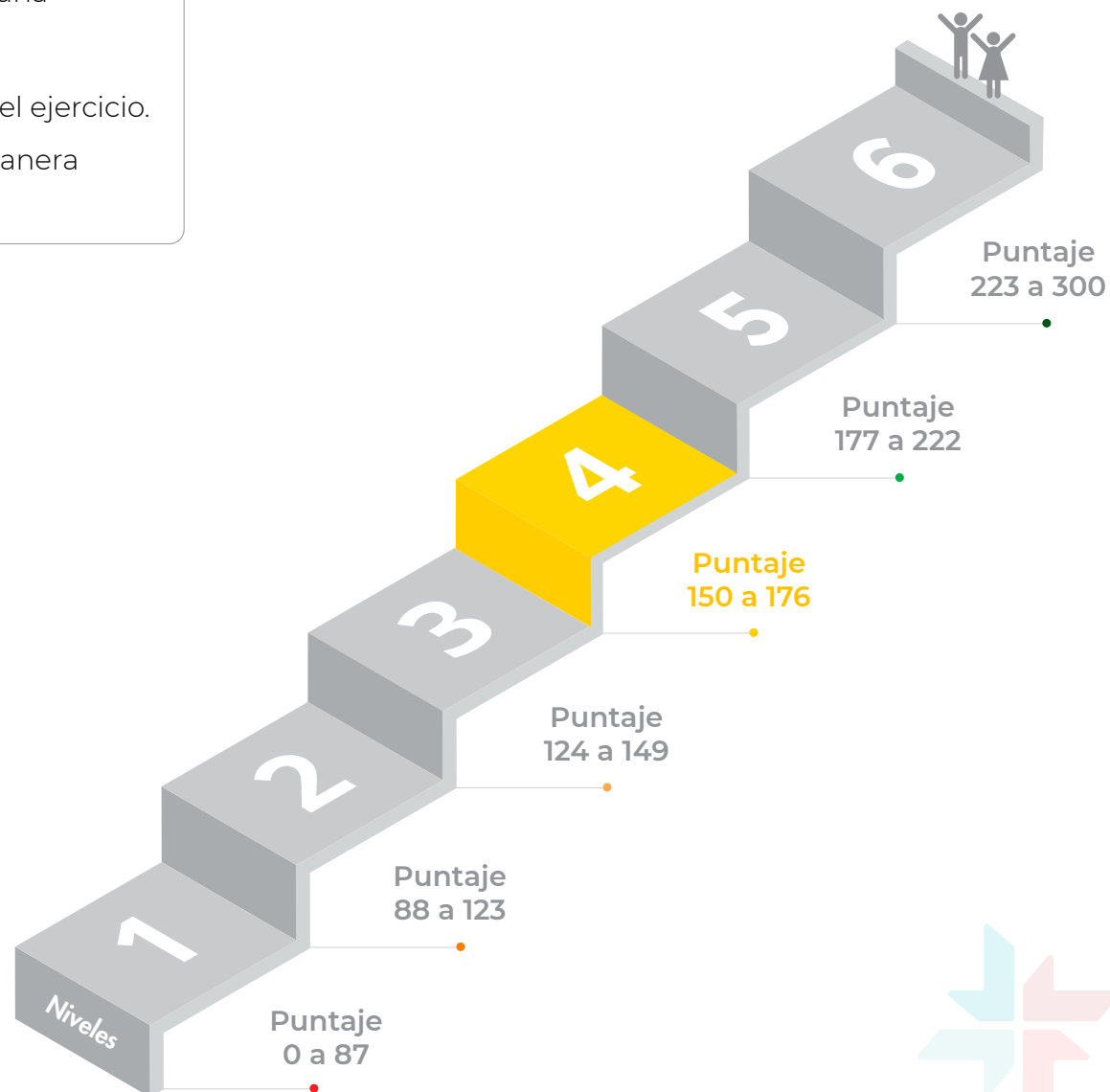

Niveles de desempeño

Módulo Proyecto de Arquitectura

El evaluado que se ubica en **el nivel 5** presenta una propuesta que:

- » Analiza, conceptualiza y desarrolla de manera coherente los componentes del ejercicio proyectual (urbano-ambiental, tecnológico, funcional y formal-espacial).
- » Muestra transversalidad e integralidad entre las partes y entre los mismos componentes.

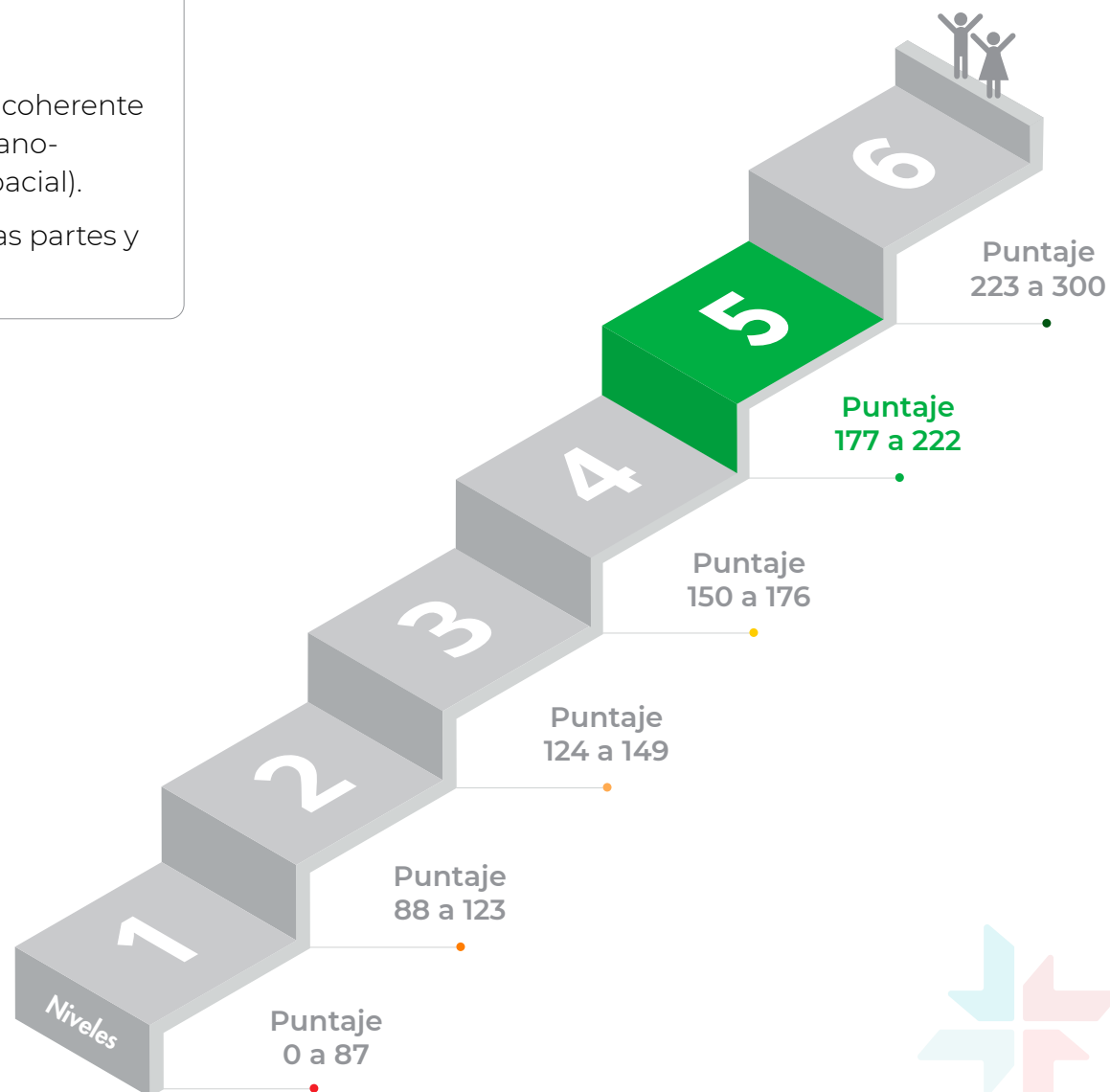

Niveles de desempeño

Módulo Proyecto de Arquitectura

El evaluado que se ubica en **el nivel 6** presenta una propuesta que:

- » Impacta, trasciende y genera discusión positiva (constructiva) porque se resuelve, se representa creativamente, y porque se plantean conexiones con el mundo de la arquitectura universal.
- » Muestra un desarrollo especial o a profundidad en alguno de los componentes.

